



Relatório de Acompanhamento do Cenário Econômico

Economic Monitoring Report

Elaboração: Assessoria Econômica do Sindipeças

Elaboration: Department of Economics



Índice

Index

Indústria de Autopeças <i>Autoparts Industry</i>	04
---	----

Indústria Automotiva <i>Automotive Industry</i>	11
--	----

Economia Brasileira <i>Brazilian Economy</i>	28
---	----

Economia Internacional <i>International Economics</i>	64
--	----

Nota

Note

O “Relatório de Acompanhamento Econômico”, publicado pelo Sindipeças, consolida e atualiza as principais variáveis relacionadas à economia e a indústria. O documento é coordenado pela Assessoria de Economia, com a orientação do conselheiro de Economia Dan Ioschpe.

The "Economic Monitoring Report", published by Sindipeças, consolidates and updates the main variables related to the economy and industry. The document is coordinated by the Department of Economics, with the guidance of Board of member for Economy Dan Ioschpe.

Direitos autorais
Copyright

É proibida a alteração, reprodução e cópia sem autorização da entidade.
It is prohibited the modification, reproduction and a copy without permission of the entity.



Indústria de Autopeças

Autoparts Industry

Produção física de autopeças

Physical production of autoparts

Gráfico - Produção industrial das autopeças vs das montadoras
Chart - Industrial physical production of autoparts vs. the motor vehicles
Sendo 2002 = 100 (número-índice) / *Being 2002 = 100 (index number)*

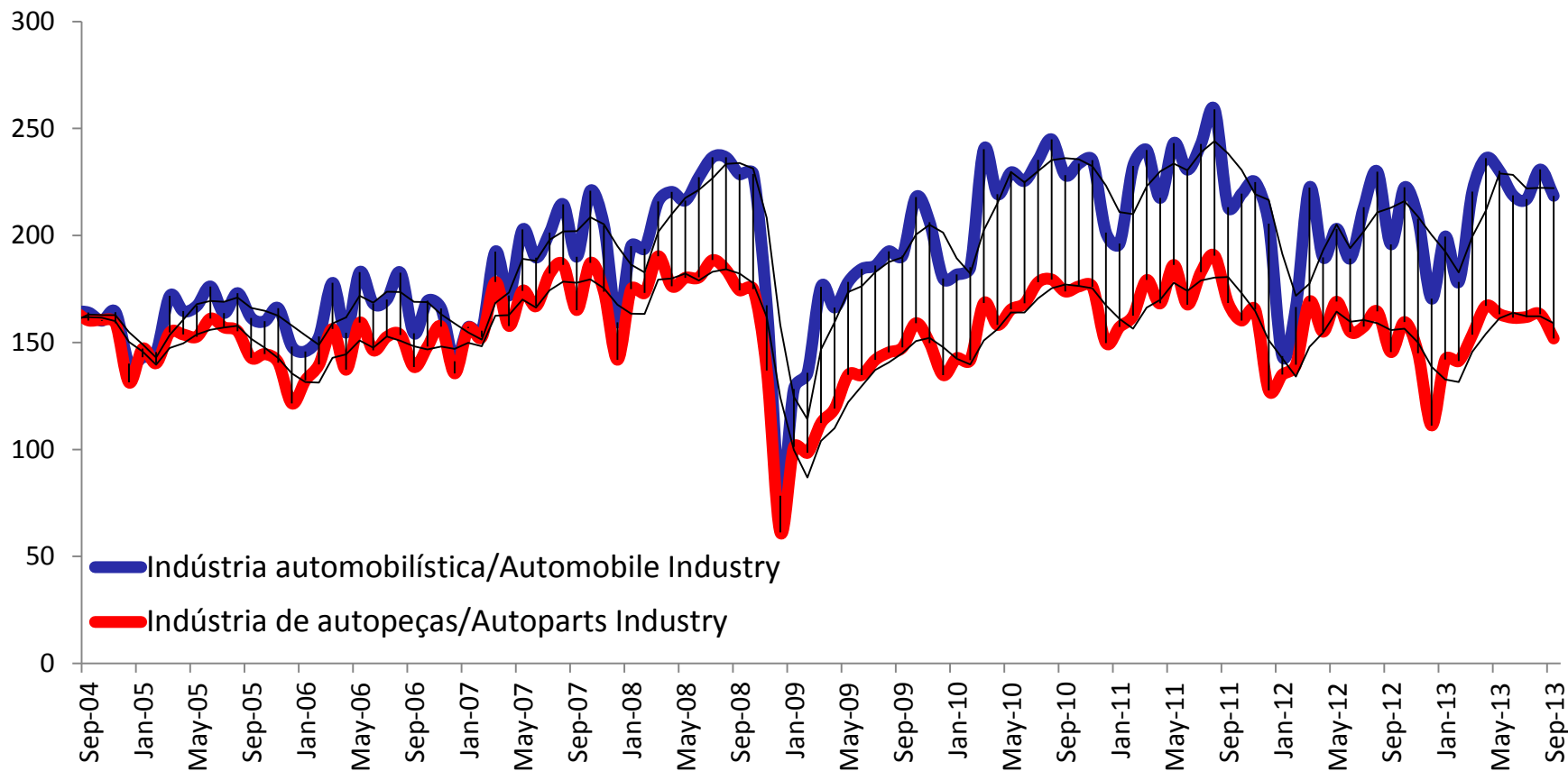

Fonte/Source: IBGE. Elaboração do Sindipeças/Elaboration of Sindipeças.

Utilização da Capacidade Instalada

Utilization of installed capacity

Gráfico - Utilização da capacidade

Chart - Utilization of installed capacity

Mensal/Monthly

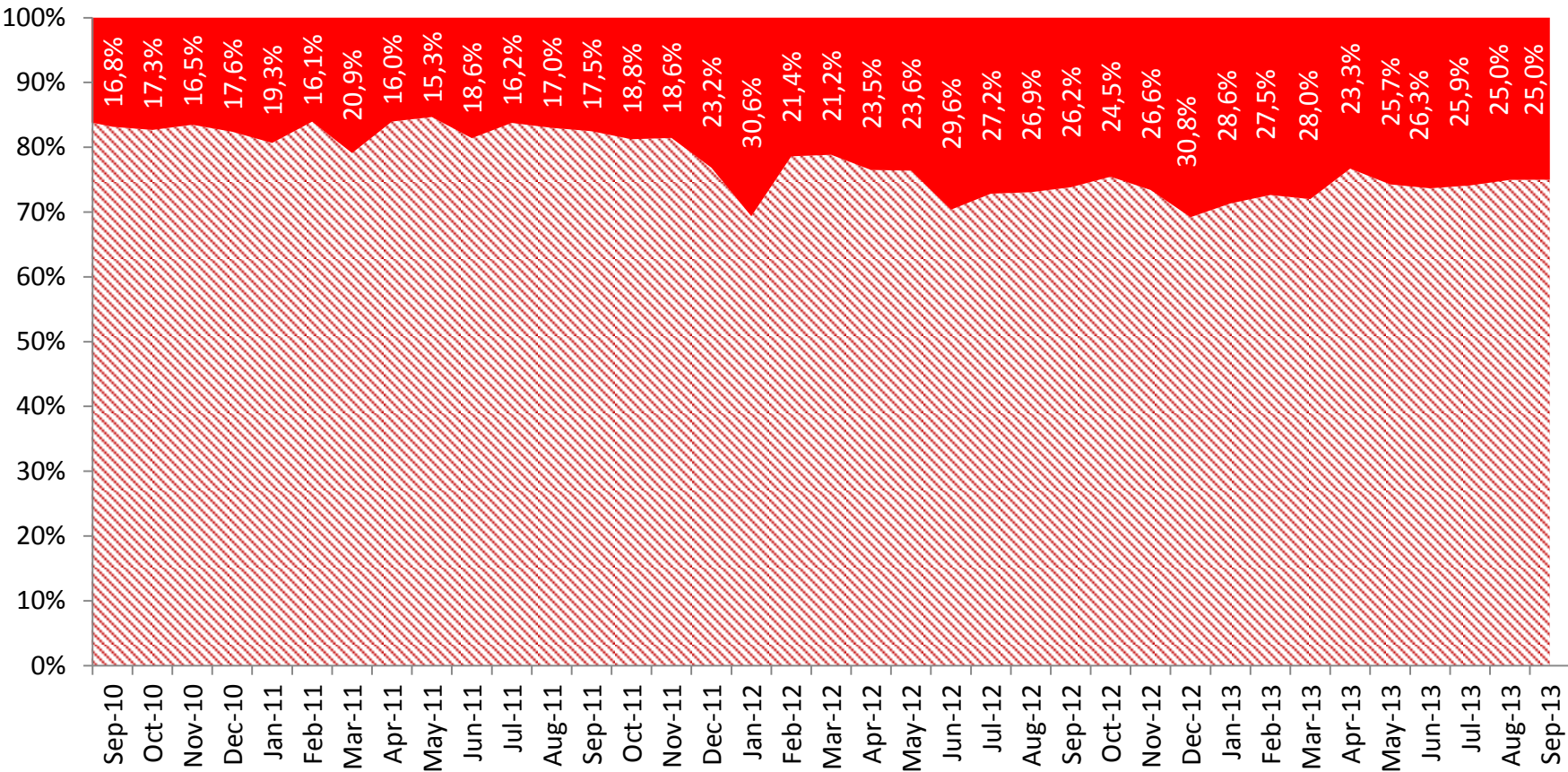

Fonte/Source: Sindipeças

Faturamento da indústria de autopeças

Total sales of autoparts industry

Gráfico - Faturamento da indústria de autopeças no Brasil

Chart - Total sales of autoparts industry in Brazil

Em bilhões de R\$ e US\$/In billions of R\$ and US\$

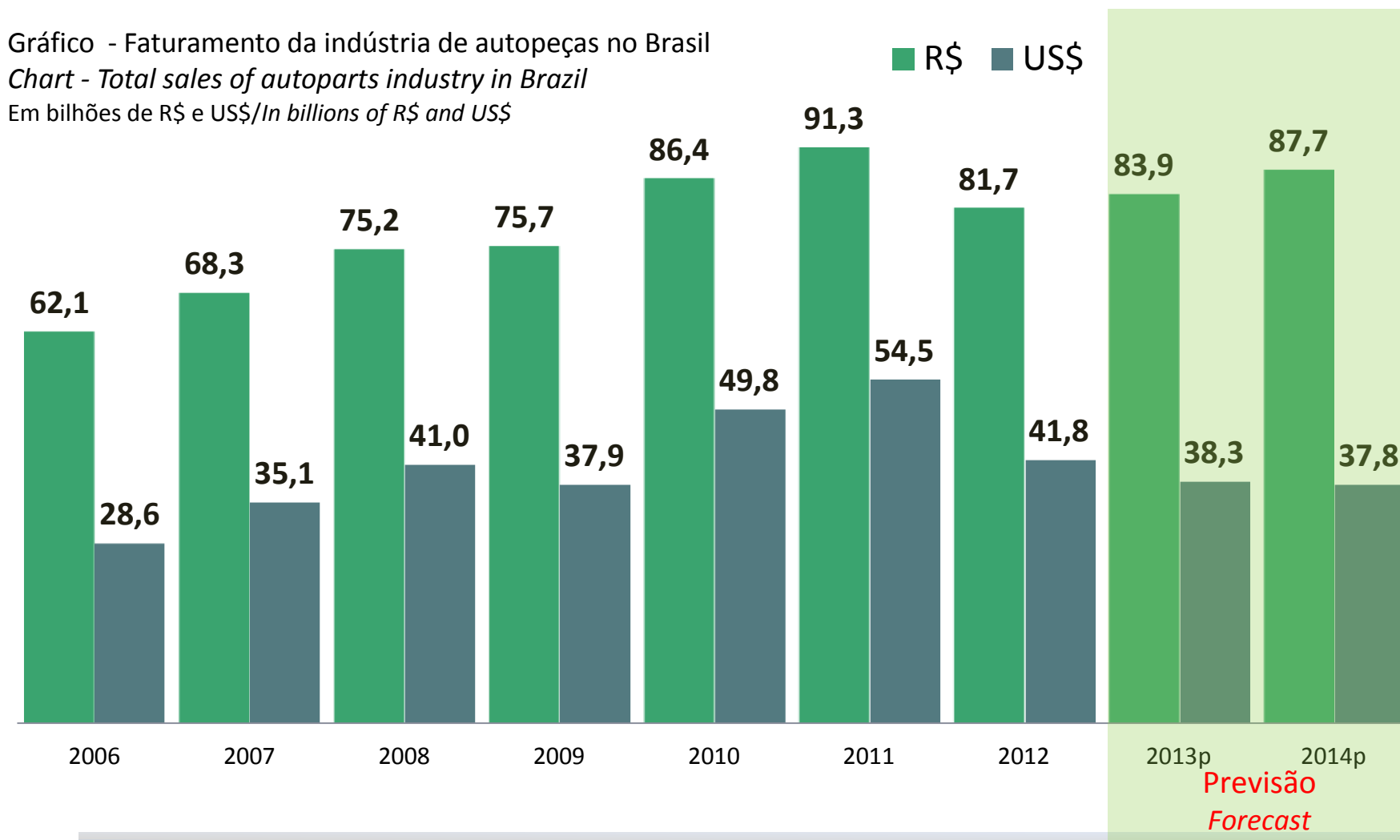

Fonte/Source: Sindipeças

p = previsão/forecast

Mercado de trabalho na indústria de autopeças

Labor market in the autoparts industry

Gráfico – Estimativa do número de postos de trabalho

Chart - Estimated number of jobs

Variação % anual (em '000 trabalhadores) / Variation % per year (in '000 workers)

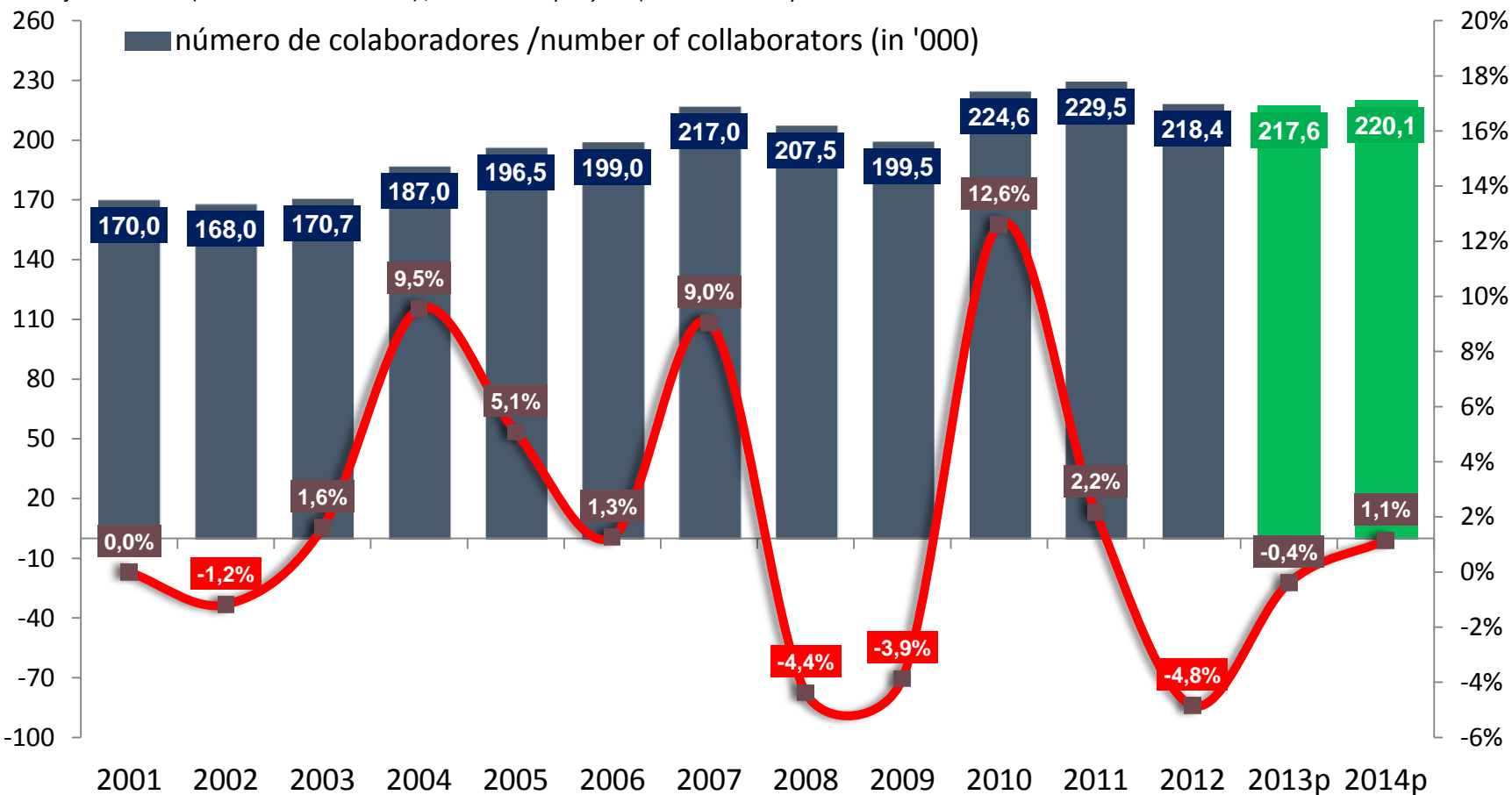

Investimentos das empresas de autopeças *versus* produção automobilística

Investment of autoparts companies versus automobile production

Gráfico – Evolução dos investimentos das autopeças

Chart - Evolution of investments of autoparts

Em unidades, milhões de US\$/In units, millions of US\$

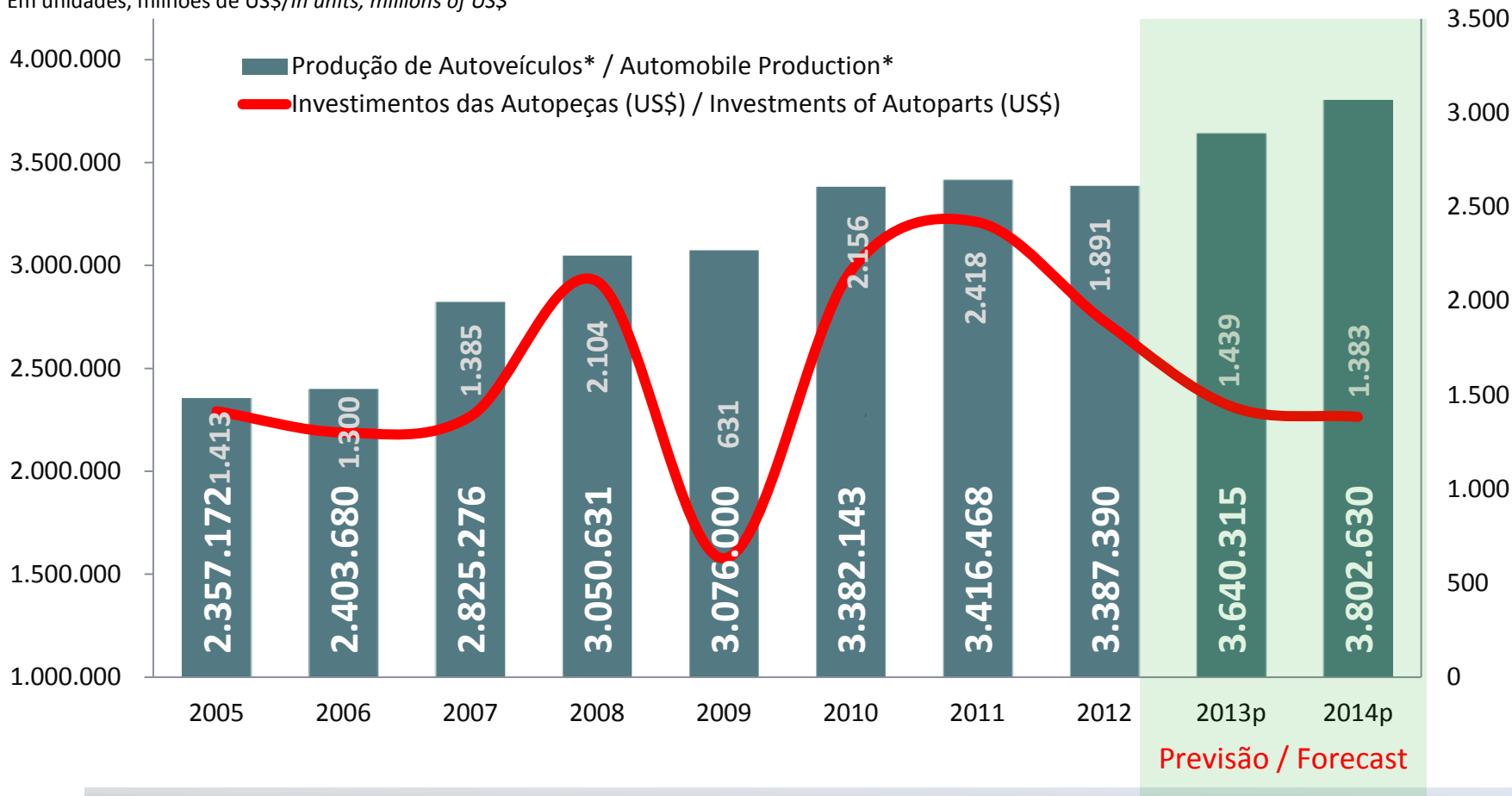

Fonte/Source: Anfavea, Sindipeças. Elaboração do Sindipeças/Elaboration of Sindipeças

*Inclui veículos de passeio, comerciais leves, caminhões e ônibus, a partir de 2009 nova metodologia da Anfavea.

Includes passenger cars, light commercial vehicles, trucks and buses, from 2009 new Anfavea methodology.

p = projeção, para a produção de autoveículos utilizou-se os dados do Grupo de Forecast / forecast for automobile production used the data from Forecast Group.

Balança comercial anual da indústria de autopeças

Annual trade balance of autoparts industry

Gráfico – Balança comercial do setor de autopeças

Chart - Trade balance of the autoparts sector

Em US\$ bilhões FOB/In US\$ billion FOB

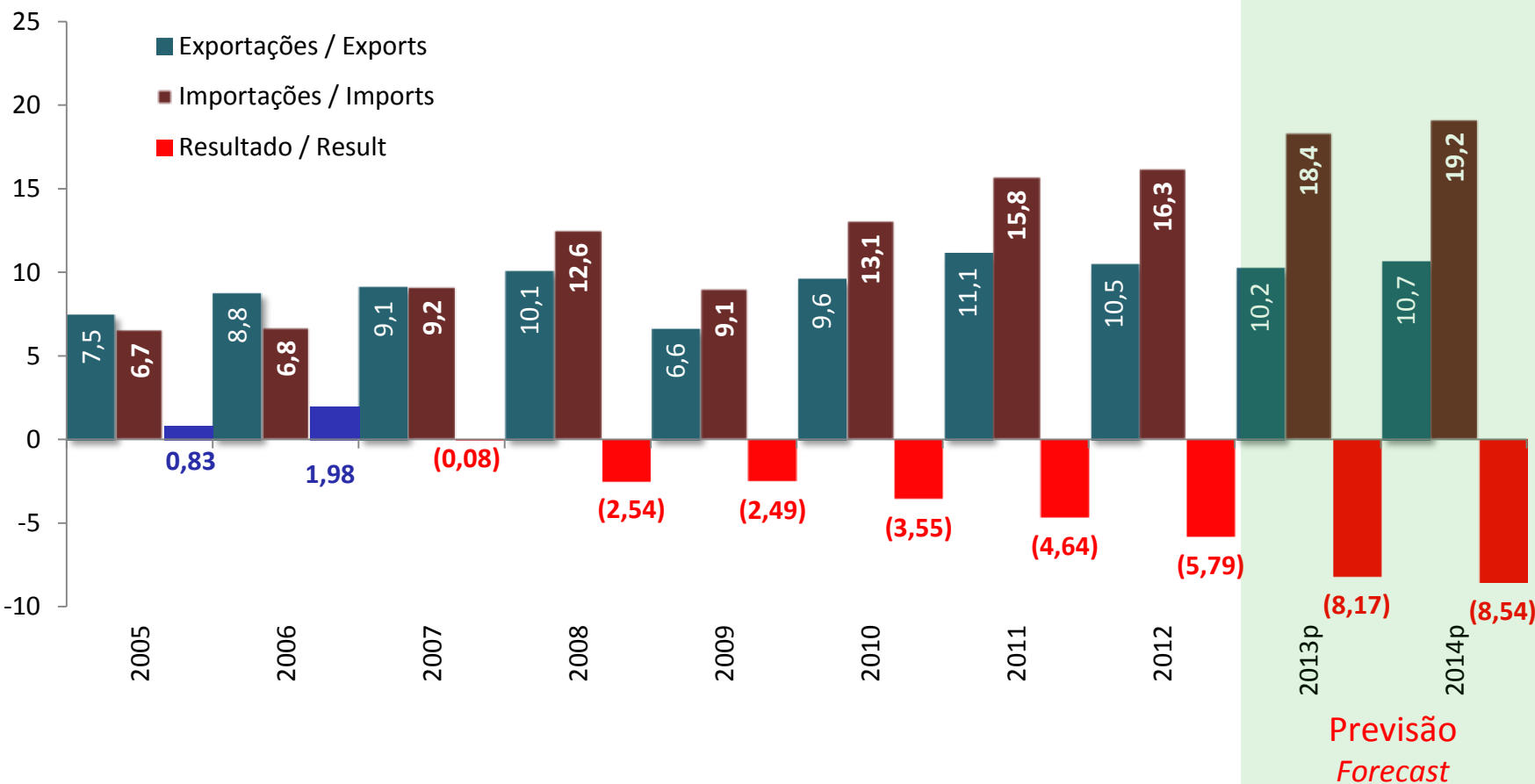

Fonte/Source: MDIC/Secex. Elaboração do/Elaboration of Sindipeças



Indústria Automotiva

Automotive Industry

Produção e Licenciamentos mensais de Autoveículos

Monthly Production and Registration of vehicles

Gráfico – Licenciamento total de autoveículos

Chart - Total registration of vehicles

Em unidades/In units



Gráfico – Produção total de autoveículos

Chart – Total production of vehicles

Em unidades/In units

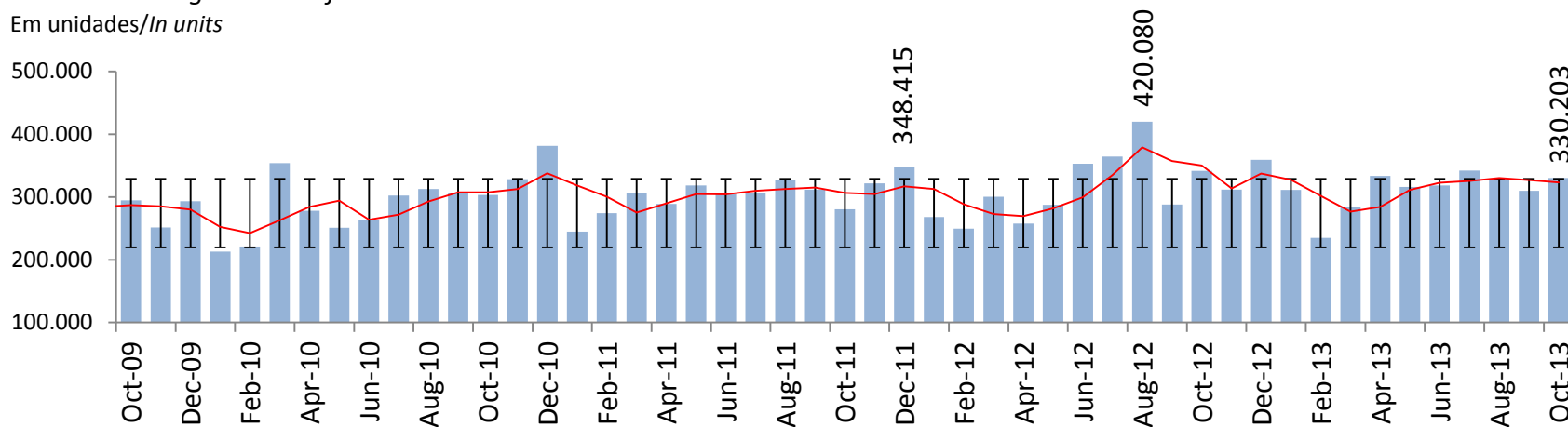
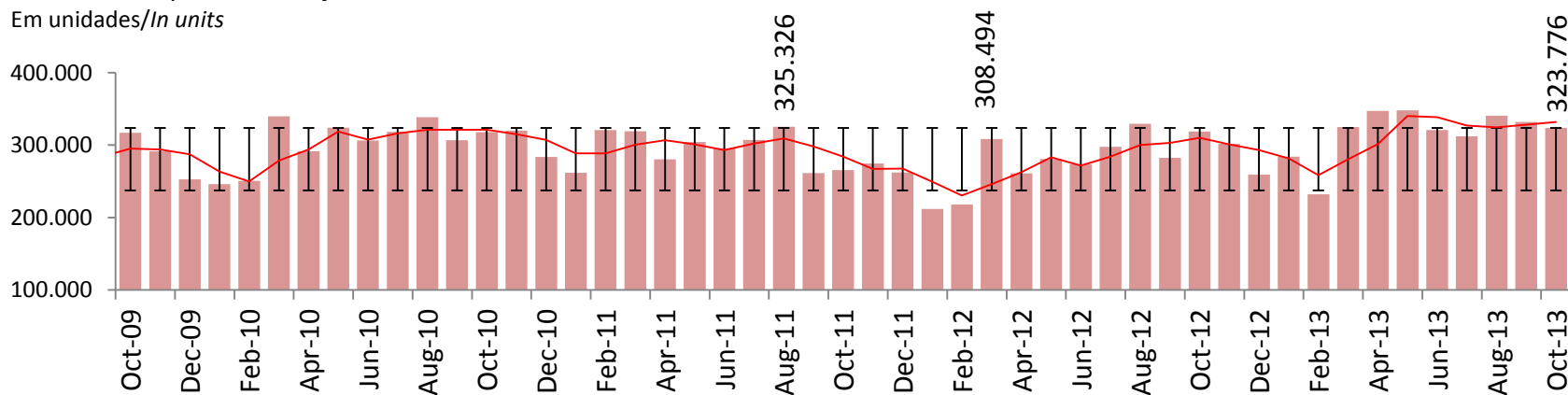

Fonte/Source: Anfavea, Sindipeças. Elaboração do/Elaboration of Sindipeças

Inclui veículos de passeio, comerciais leves, caminhões e ônibus, a partir de 2009 nova metodologia da Anfavea.

Includes passenger cars, light commercial vehicles, trucks and buses, from 2009 the new Anfavea methodology.

Produção e Licenciamentos mensais de Autoveículos

Monthly Production and Registration of vehicles

Gráfico – Licenciamento total de autoveículos

Chart – Total registration of vehicles

Em unidades/In units



Gráfico – Produção total de autoveículos

Chart – Total production of vehicles

Em unidades/In units

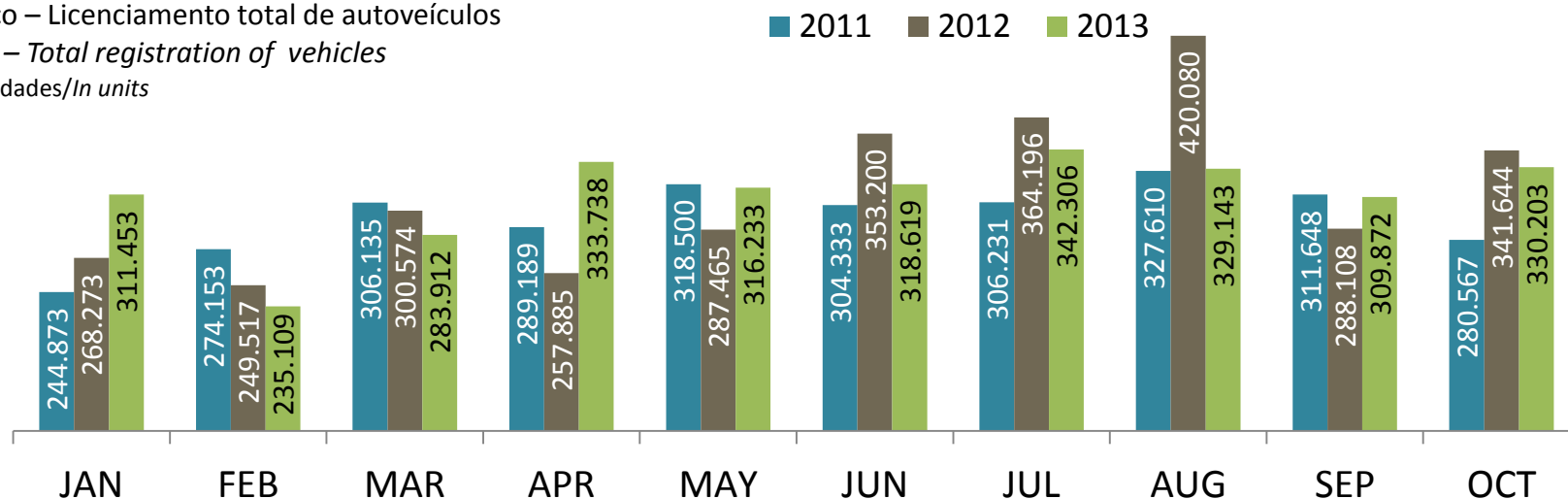
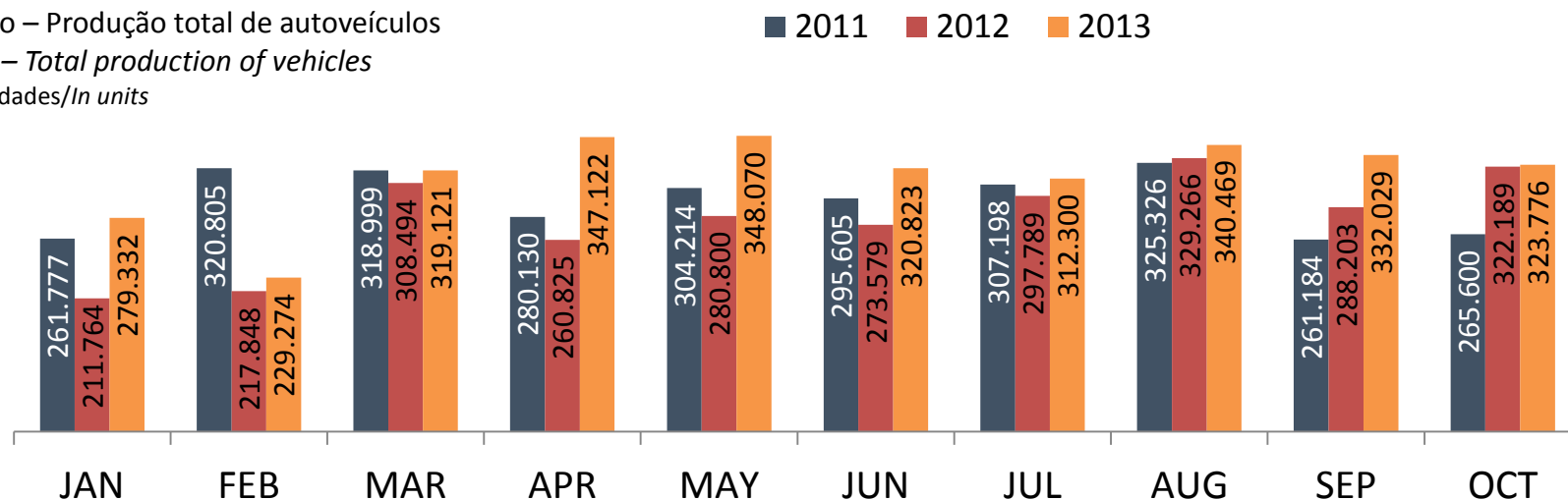

Fonte/Source: Anfavea, Sindipeças. Elaboração do/Elaboration of Sindipeças

Inclui veículos de passeio, comerciais leves, caminhões e ônibus, a partir de 2009 nova metodologia da Anfavea.

Includes passenger cars, light commercial vehicles, trucks and buses, from 2009 the new Anfavea methodology.

Comparação da produção e licenciamentos de autoveículos

Comparison of the production and registration of vehicles

Gráfico - Ônibus / Chart - Buses

Em % - jan-out de 2013 contra jan-out de 2012

In % - Jan - Oct 2013 against Jan - Oct 2012



Gráfico - Caminhões / Chart - Trucks

Em % - jan-out de 2013 contra jan-out de 2012

In % - Jan - Oct 2013 against Jan - Oct 2012

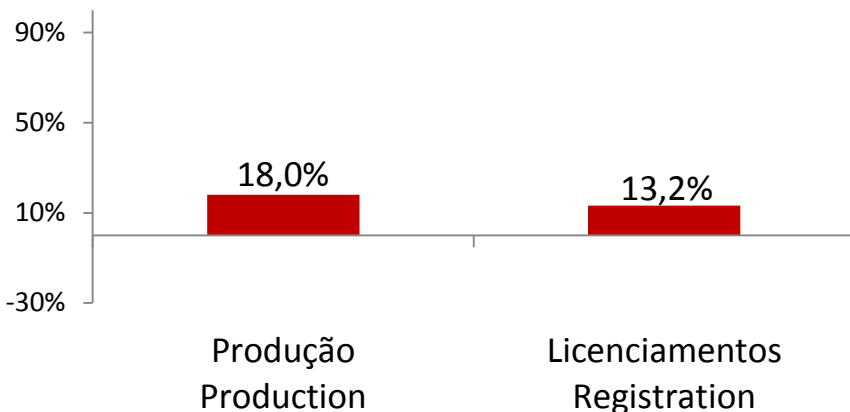

Gráfico - Comerciais leves / Chart - light commercial vehicles

Em % - jan-out de 2013 contra jan-out de 2012

In % - Jan - Oct 2013 against Jan - Oct 2012

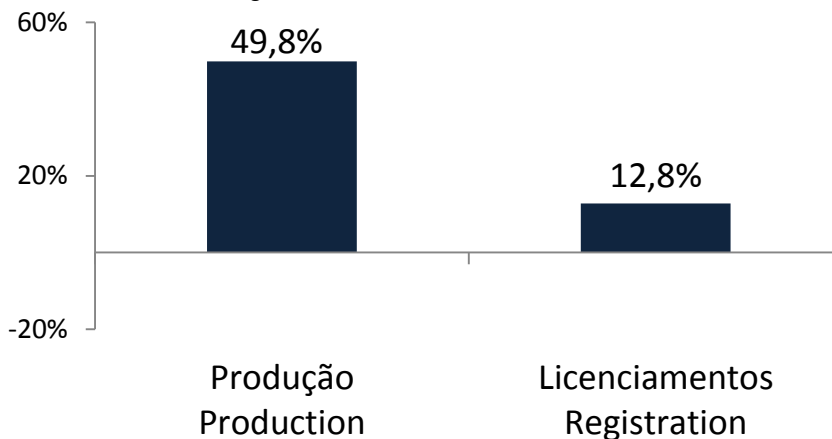

Gráfico - Automóveis / Chart - Automobiles

Em % - jan-out de 2013 contra jan-out de 2012

In % - Jan - Oct 2013 against Jan - Oct 2012

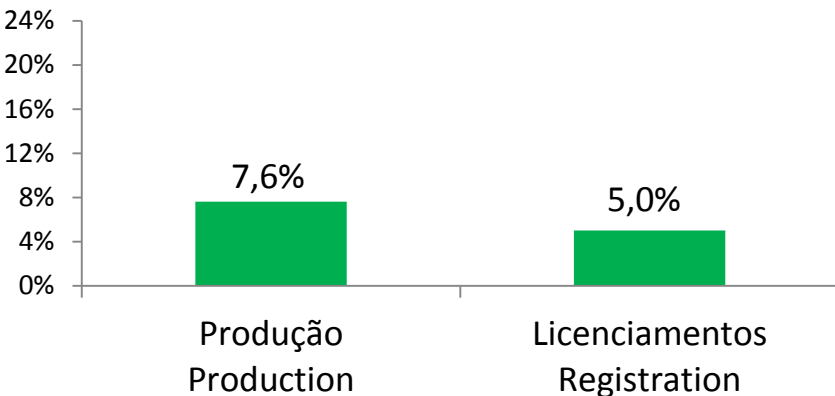
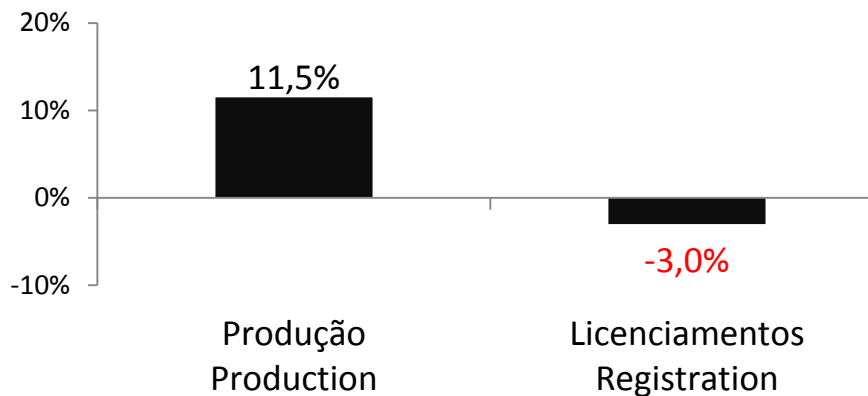

Fonte/Source: Anfavea, Sindipeças. Elaboração do/Elaboration of Sindipeças

Inclui veículos de passeio, comerciais leves, caminhões e ônibus, a partir de 2009 nova metodologia da Anfavea.

Includes passenger cars, light commercial vehicles, trucks and buses, from 2009 the new Anfavea methodology.

Estoque

Inventories

Gráfico – Estoques

Chart – Inventories

Em unidades/In units



Gráfico – Estoques

Chart – Inventories

Em dias /In days

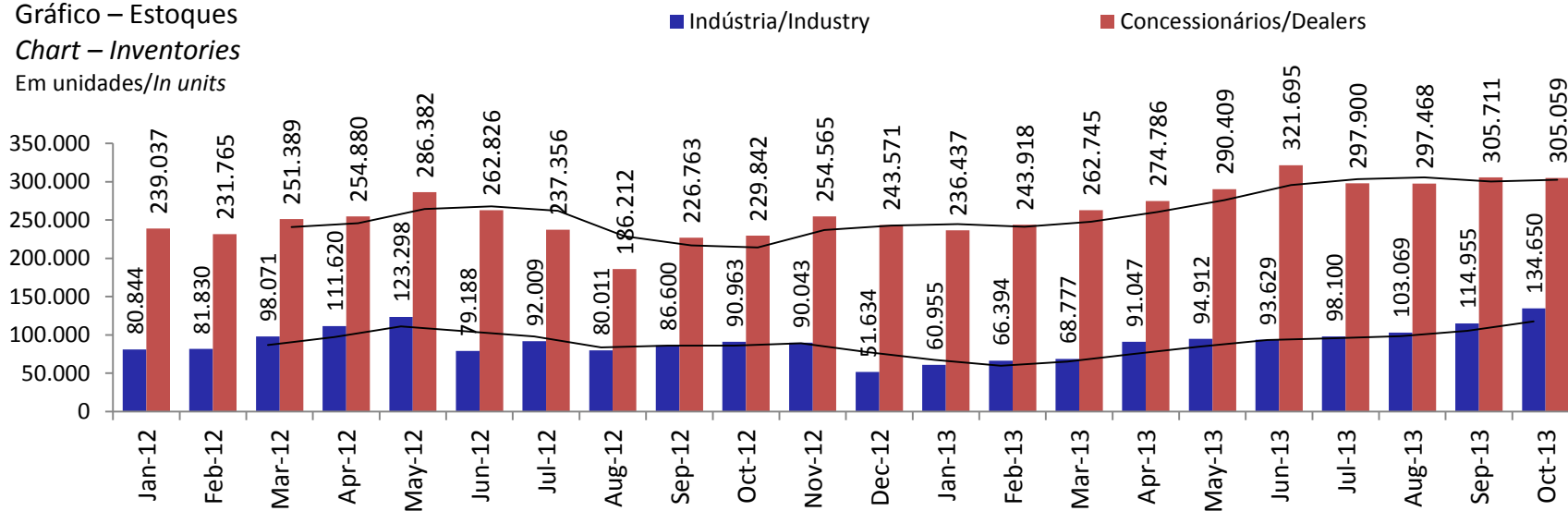
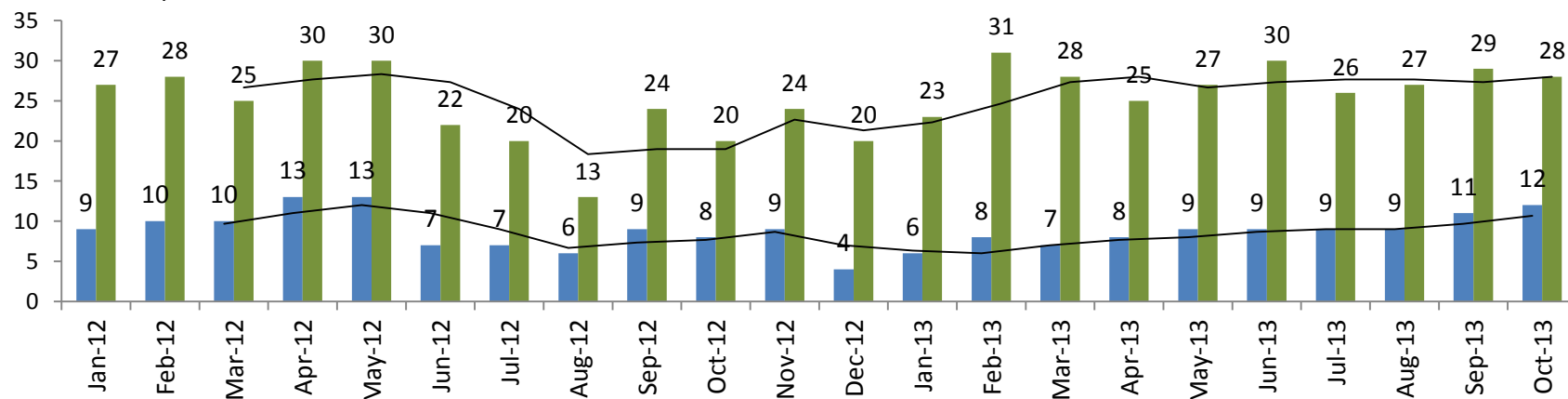

Fonte/Source: Anfavea, Sindipeças. Elaboração do/Elaboration of Sindipeças

Nota/Note: Os números são referentes a estimativa de estoque de autoveículos no último dia de cada mês e especificamente para a indústria, incluem apenas os autoveículos destinados ao mercado interno.

The numbers are referred to stock estimated of vehicles on the last day of each month and specifically for the industry, include only automobiles for the domestic market.

Previsão de Produção do Grupo de Forecast do Sindipeças

Production Forecast of the Group of Sindipeças Forecast

Volume consolidado de ônibus, caminhões, automóveis e comerciais leves
Consolidated volume of buses, trucks, automobiles and light vehicles

Total / Total

■ Ônibus / Buses

■ Caminhões / Trucks

■ Comerciais Leves / Light Commercial Vehicles

■ Automóveis / Automobiles

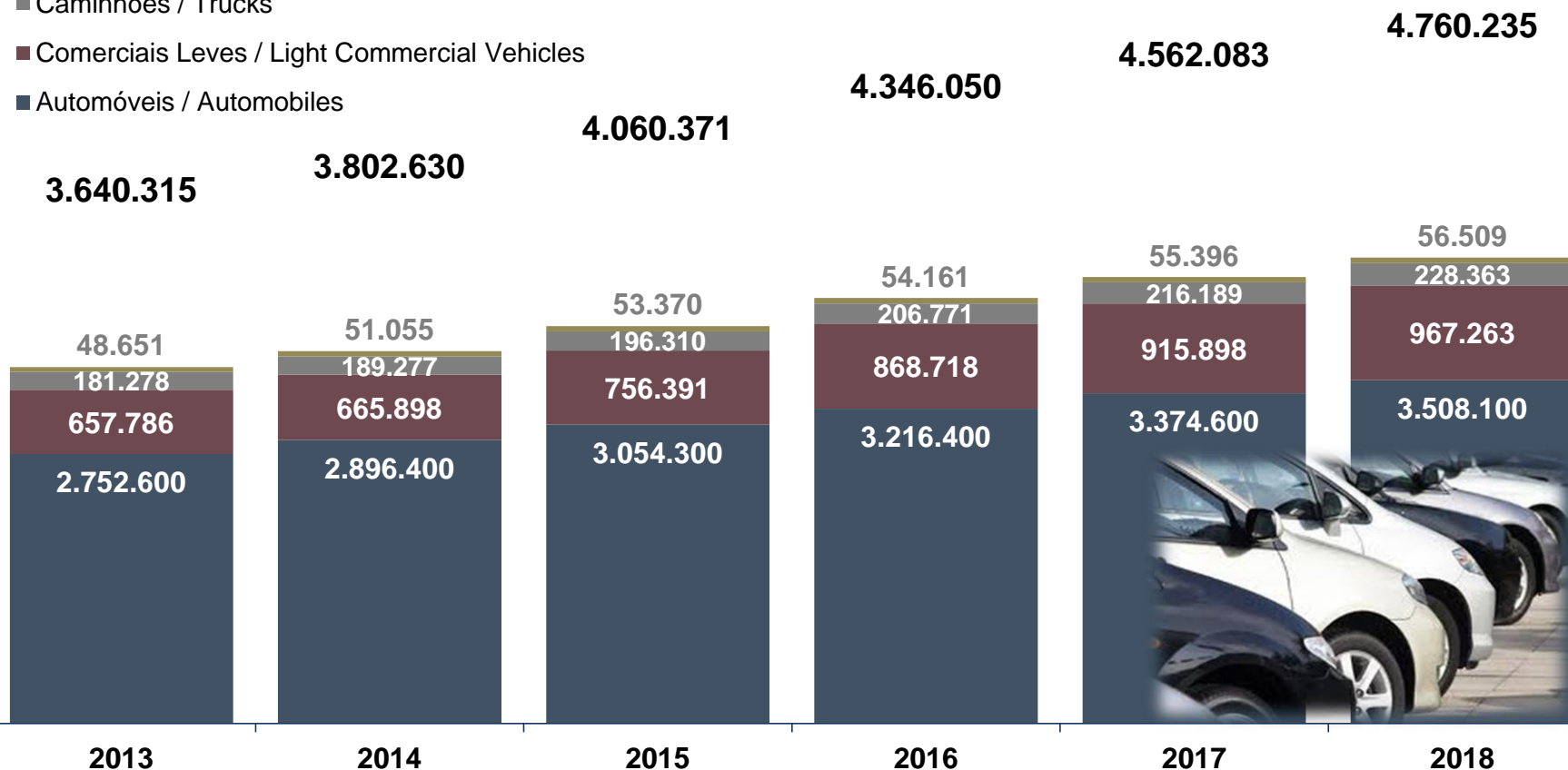

Fonte/Source: Grupo de Forecast do Sindipeças./Group of Sindipeças Forecast.

Expectativas do Boletim do Mercado Automotivo

Expectations of the Automotive Market Bulletin

Mês de referência outubro/13

Reference month October/13

Mediana Median	Outubro October	Novembro November	2013	2014
Licenciamento total/Full registration (uni)	327.334	301.220	3.735.836	3.877.384
Licenciamento de automóveis/Automobile registration (uni)	238.671	220.863	2.755.563	2.861.683
Licenciamento de comer. Leves/Registration light commercial (uni)	71.683	65.000	793.461	816.935
Licenciamento de caminhões/Trucks registration (uni)	14.120	12.878	154.800	163.835
Licenciamento de ônibus/Buses registration (uni)	2.860	2.480	32.013	34.930
Produção total/Total production (uni)	317.504	295.482	3.650.686	3.743.092
Produção de automóveis/Automobile production (uni)	243.020	229.432	2.774.000	2.846.967
Produção de comer. Leves/ Production of light commercial (uni)	55.000	49.184	648.515	657.520
Produção de caminhões/Trucks production (uni)	15.788	13.775	186.033	192.913
Produção de ônibus/Buses production (uni)	3.697	3.092	42.139	45.693
Exportação total/Total exports (uni)	53.148	43.962	550.487	572.170
Exportação de automóveis/Automobile export (uni)	39.275	31.778	405.000	424.000
Exportação de comer. Leves/Export of light commercial (uni)	10.861	9.444	113.023	114.023
Exportação de caminhões/Truck export (uni)	2.218	2.002	23.672	24.700
Exportação de ônibus/Buses export (uni)	794	738	8.791	9.446
Venda total de máquinas agrícolas Total sale of agricultural machinery (uni)	7.292	6.300	81.325	81.592
Produção total de máquinas agrícolas Total production of agricultural machinery (uni)	8.776	7.750	92.437	97.055

Fonte/Source: Boletim do Mercado Automotivo do Sindipeças./Bulletin of Sindipeças Automotive Market

Nota: O Boletim do Mercado Automotivo é realizado com base nas expectativas do mercado.

Note: The Automotive Market Bulletin is performed based on market expectations

Balança Comercial de autoveículos

Trade Balance of automotive vehicles

Volume consolidado de ônibus, caminhões, automóveis e comerciais leves

Consolidated volume of buses, trucks, automobiles and light commercial

Gráfico – Balança comercial da indústria automotiva

Chart - Trade balance of the automotive industry

Em unidades (mil) de veículos automotores / In units (thousands) of automotive vehicles*

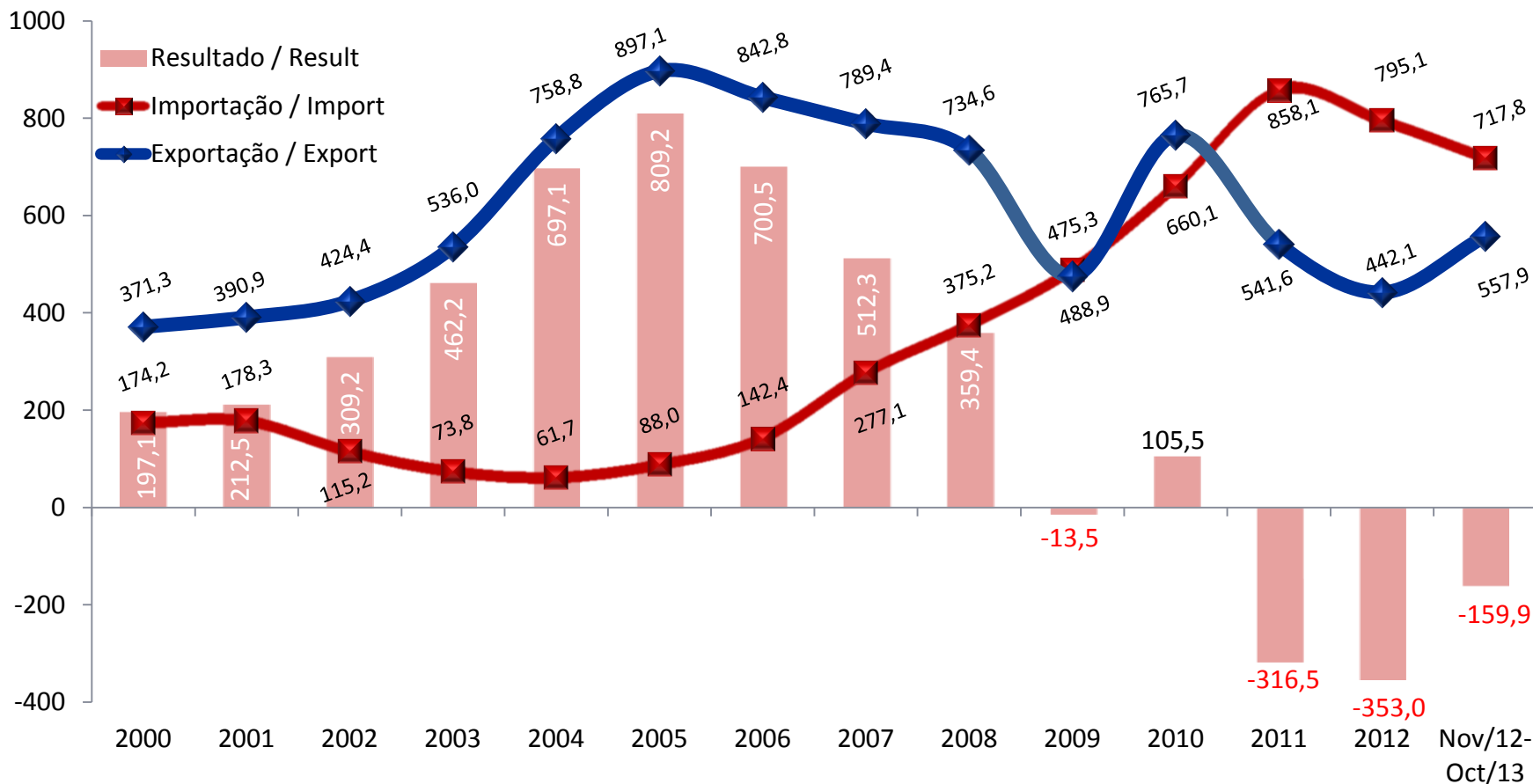

Participação dos autoveículos importados no licenciamento

Imported vehicle share of new vehicle registration

Gráfico - Part. dos autoveículos importados no licenciamento

Chart – Imported vehicle share of new vehicle registration

Em %/In %

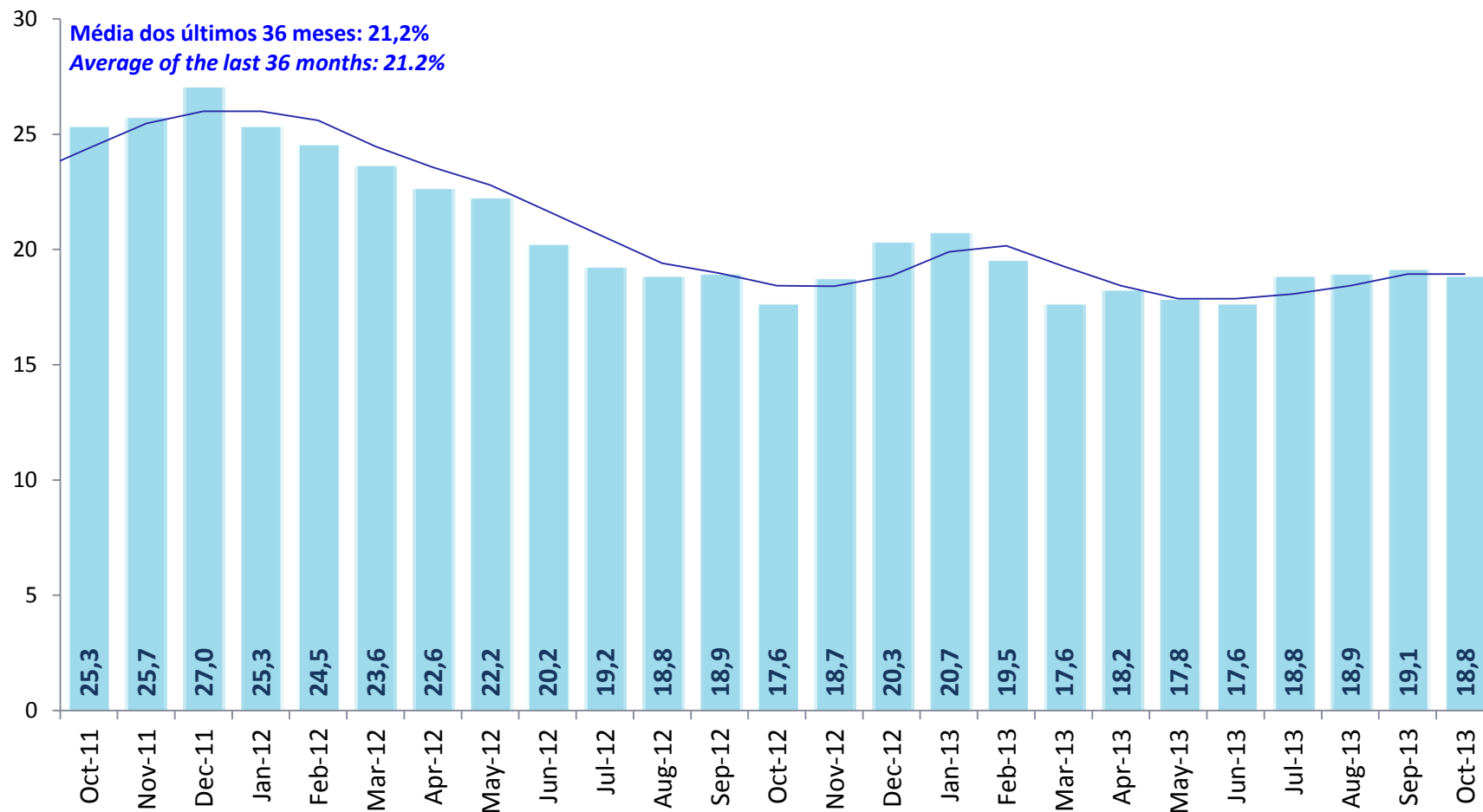

Fonte/Source: Anfavea. Elaboração do/Elaboration of Sindipeças

Operações de crédito para a aquisição de automóveis e com. leves

Credit operations for the purchase of automobiles and light commercial

Gráfico – Operações de crédito – pessoa jurídica

Chart - Credit operations - corporate

Em R\$ milhões / In R\$ millions



Gráfico – Operações de crédito – pessoa física

Chart - Credit operations - individual

Em R\$ milhões / In R\$ millions

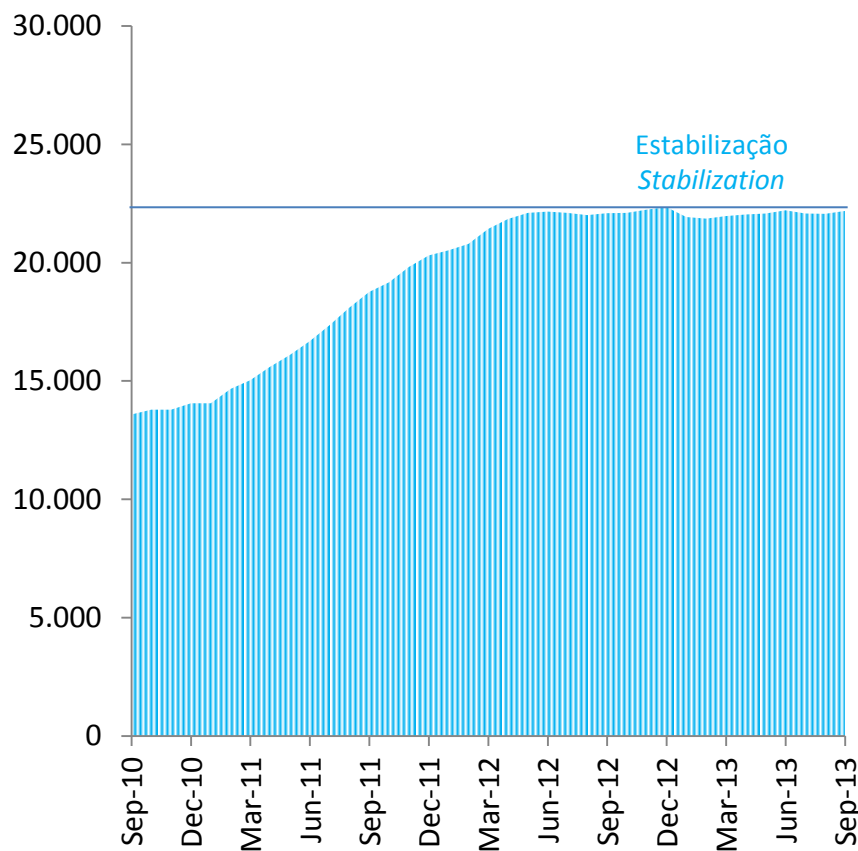
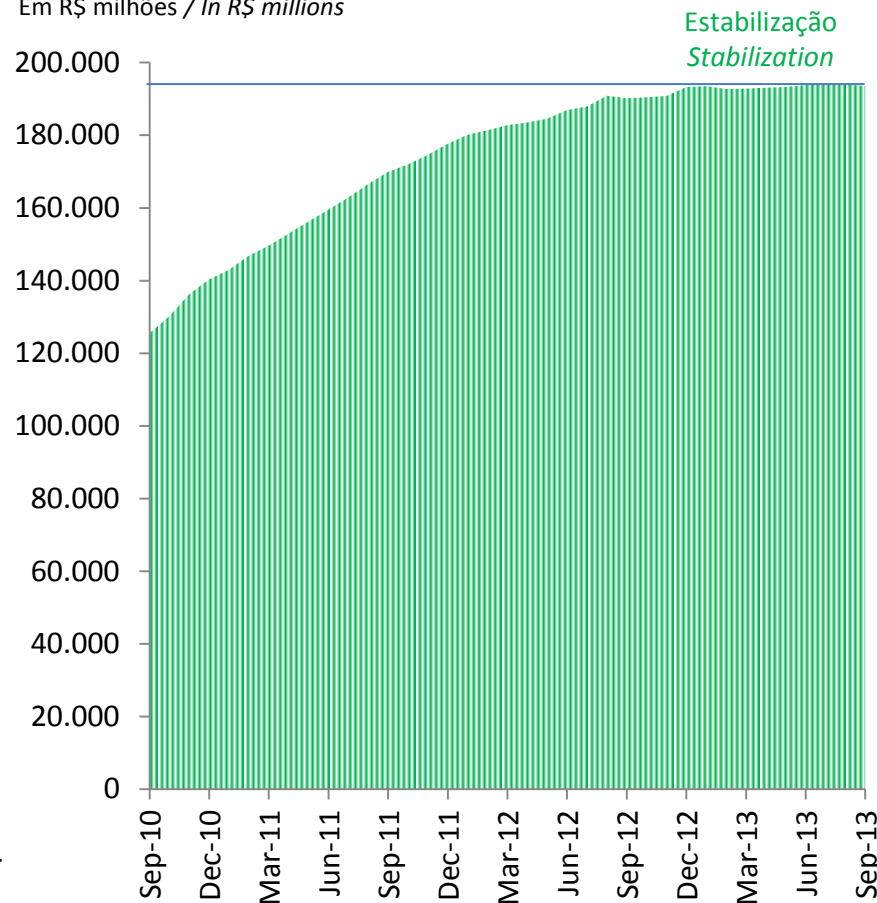

Taxas de juros para empréstimos pessoais e financiamento de automóveis

Interest rates for personal loans and automobile financing

Gráfico - Taxas de juros mensal

Chart - Monthly interest rates

Em percentagem %/ In percentage %



Gráfico - Taxas de juros anual

Chart - Annual interest rates

Em percentagem %/In percentage %

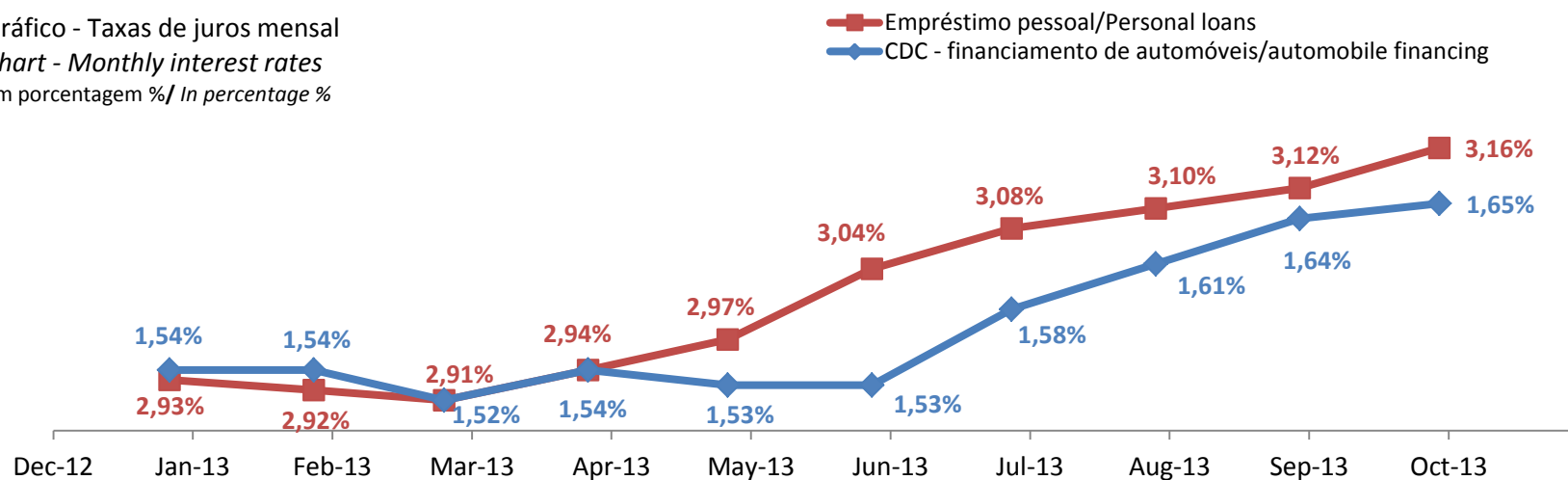
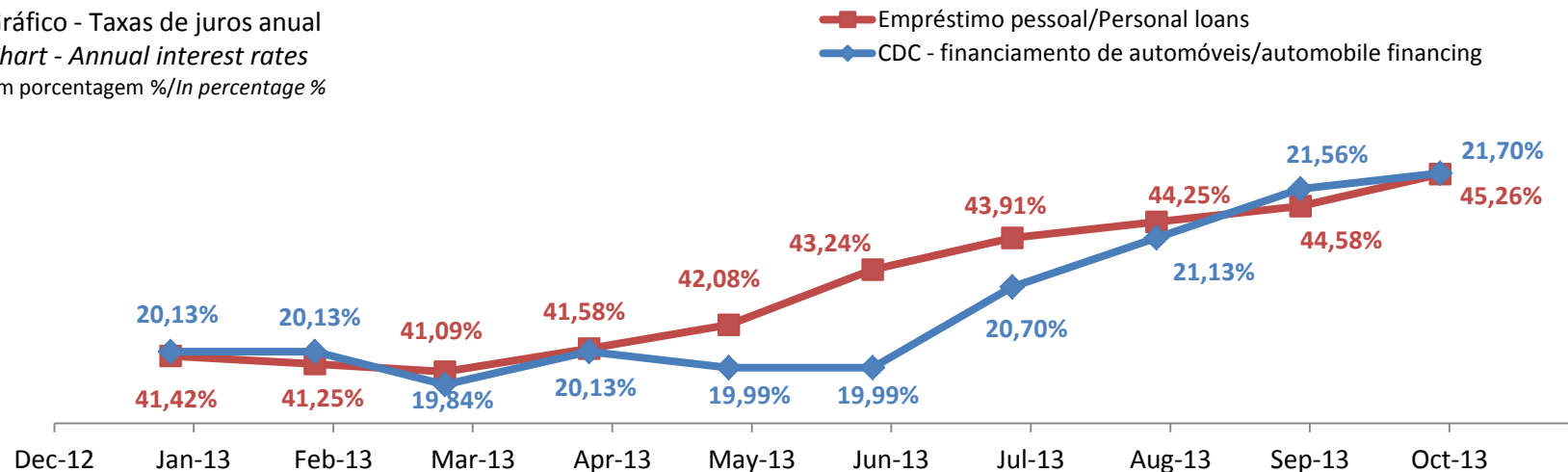

Concessão mensal de crédito para a aquisição de veículos – pessoa física

Monthly grant of credit for the purchase of vehicles - individual

Gráfico - Concessões de créditos

Chart - Credits Concessions

Em R\$ bilhões/In R\$ billions

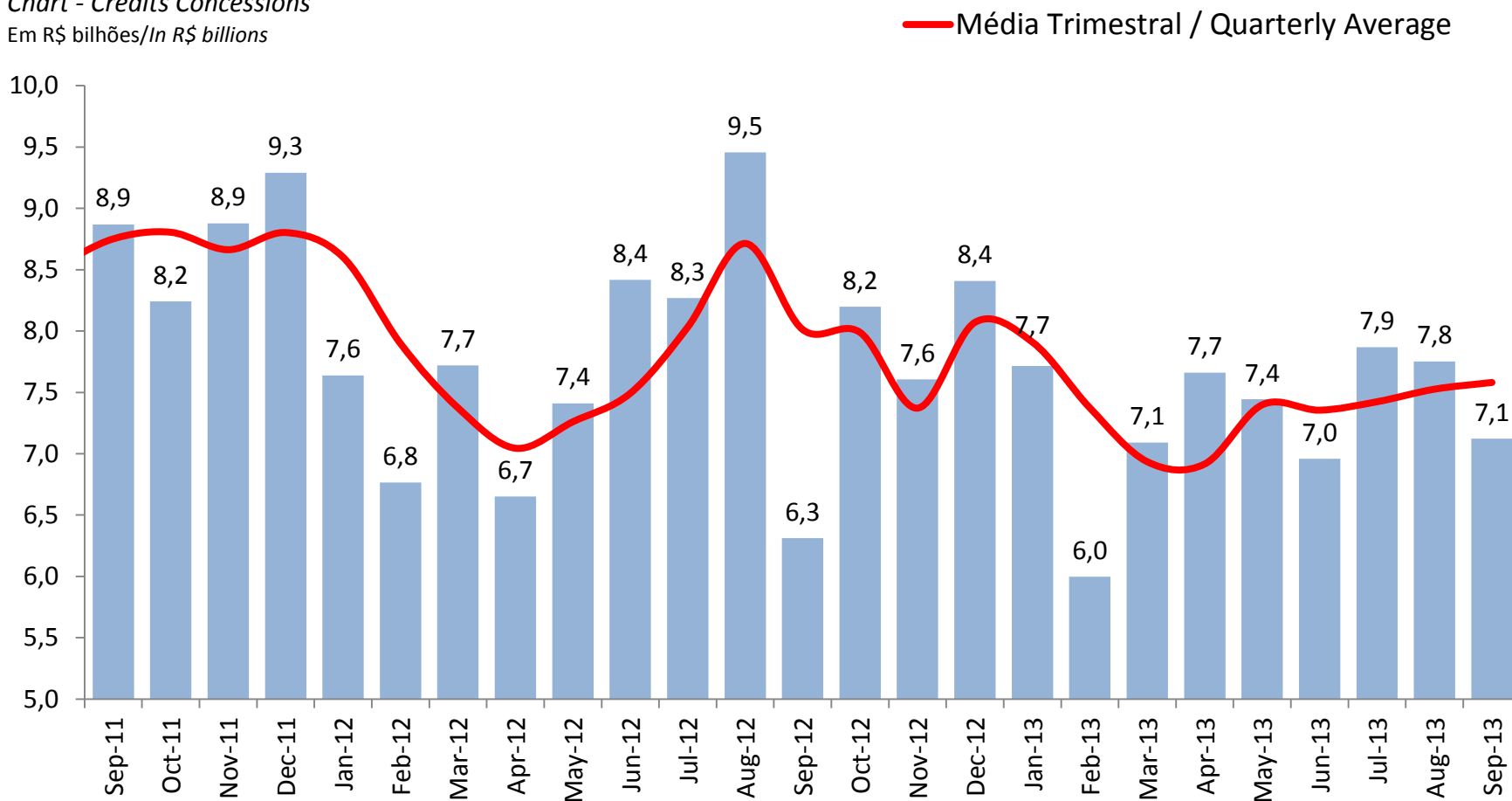

Fonte/Source: Banco Central do Brasil. Elaboração do/Elaboration of Sindipeças

Taxa média de juros para a aquisição de veículos leves

Average interest rate for the purchase of light vehicles

- ◆ Taxa média de juros - Pessoas físicas /Average interest rate - Individuals
- Taxa média de juros - Pessoas jurídicas /Average interest rate - corporate

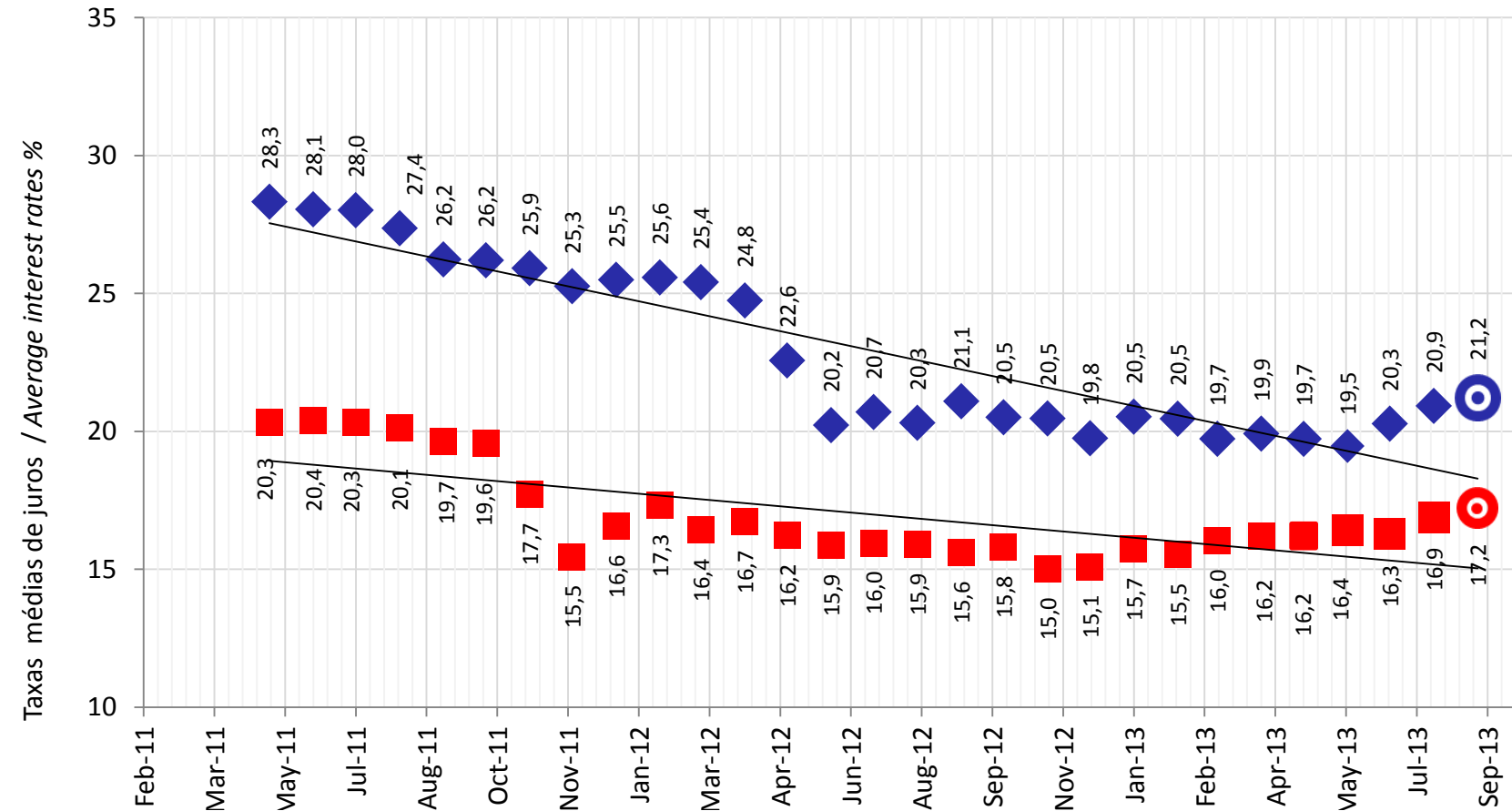

Fonte/Source: Banco Central do Brasil. Elaboração do/Elaboration of Sindipeças

Inadimplência da carteira de crédito para a aquisição de veículos leves

Delinquencies of the loan portfolio for the acquisition of light vehicles

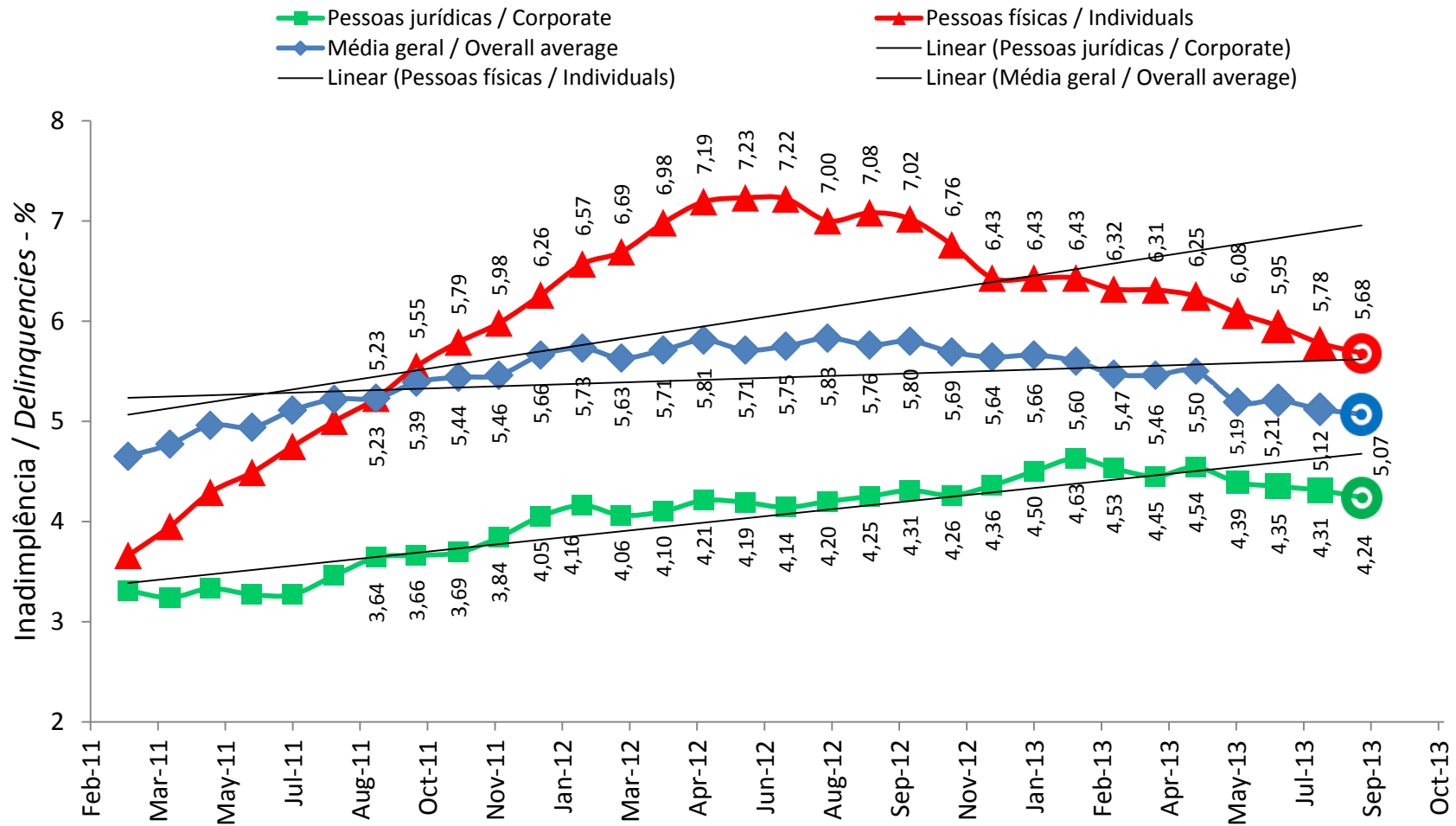

Pagamentos em atrasos de 15 a 90 dias - Percentual da carteira de crédito

Delays in payments of 15 to 90 days - Percentage of the loan portfolio

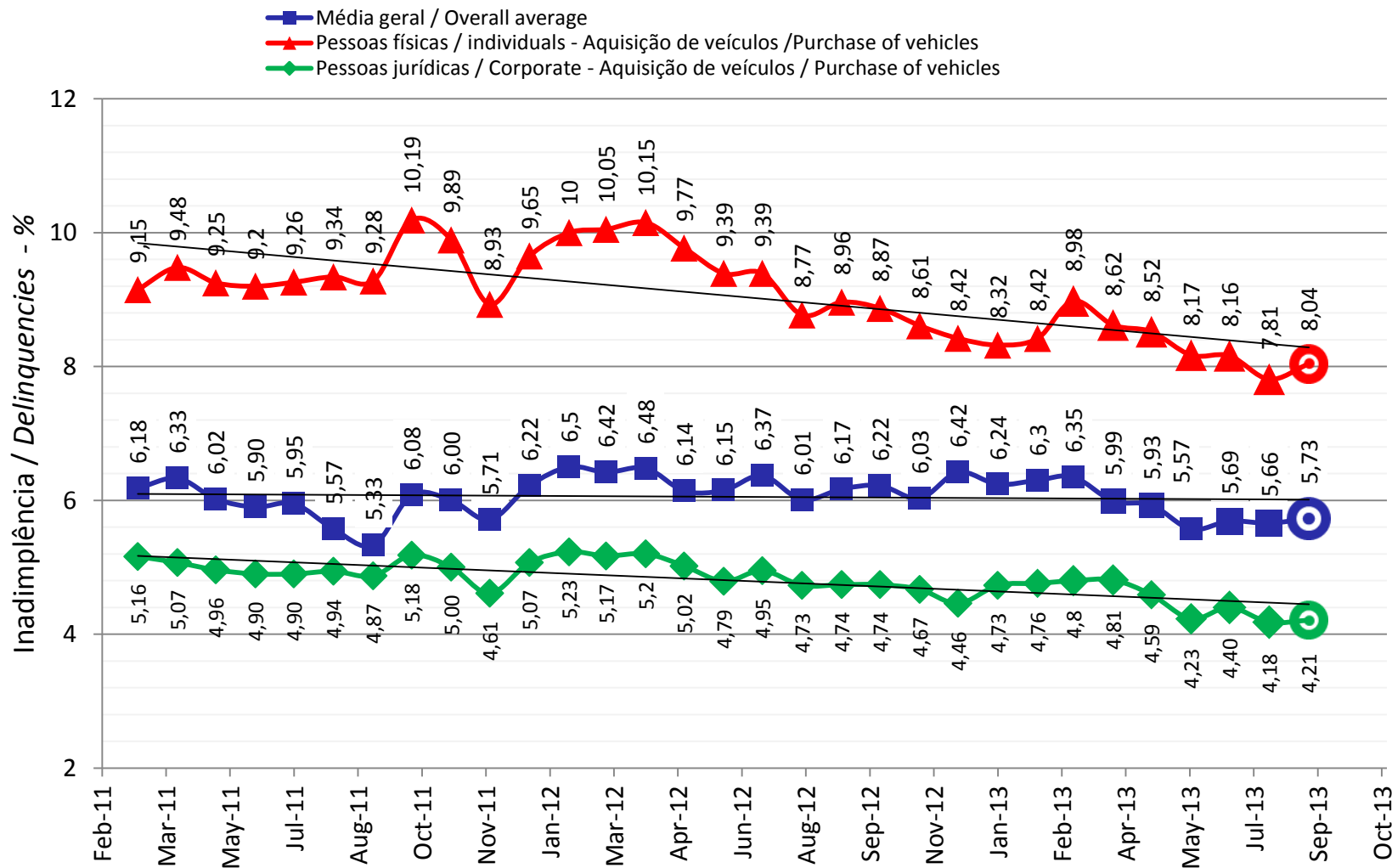

Fonte/Source: Banco Central do Brasil. Elaboração do / Elaboration of Sindipeças

Inflação para o dono do veículo próprio

Price Index for the owner of own vehicle

Gráfico - IPCA - veículo próprio

Chart - IPCA - own vehicle

Em % - acumulado 12 meses / In % - accumulated 12 months



Gráfico - IPCA combustíveis (veículos)

Chart - IPCA fuels (vehicle)

Em % - acumulado 12 meses / In % - accumulated 12 months

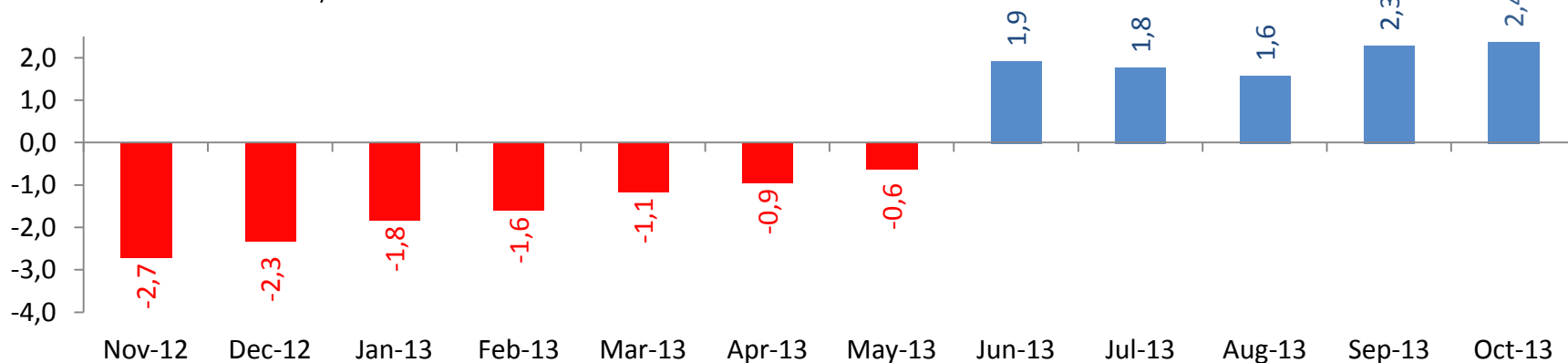
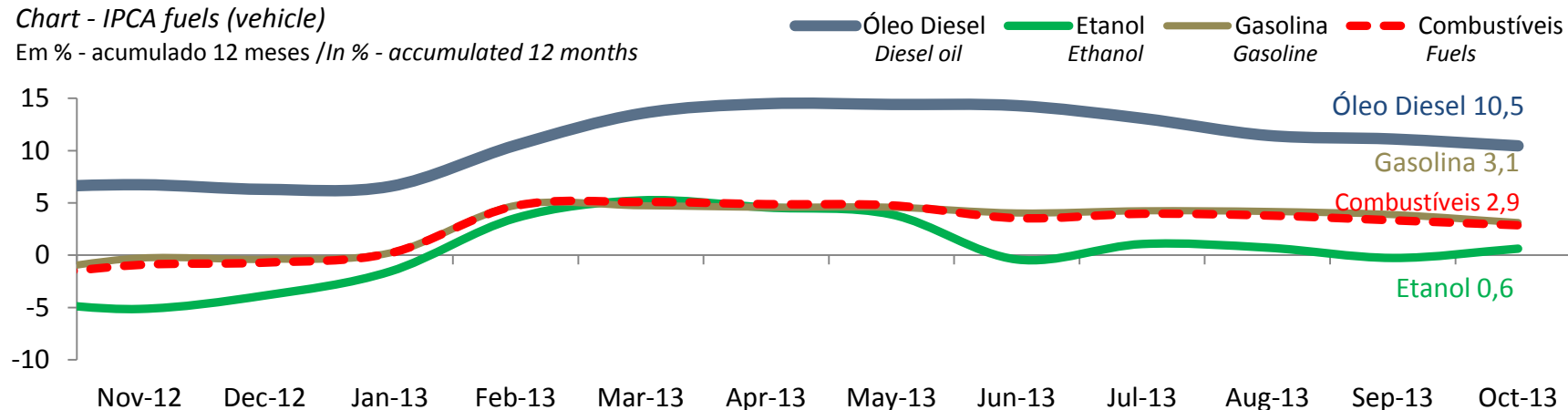

Relatório de preços ao consumidor

Consumer prices report

Gráfico - IPCA - automóvel novo
Chart - IPCA - new automobile
Em % - acumulado 12 meses
In % - 12 month accumulated



Gráfico - IPCA - automóvel usado
Chart - IPCA - used automobile
Em % - acumulado 12 meses
In % - 12 month accumulated



Gráfico - IPCA - motocicleta
Chart - IPCA - Motorcycle
Em % - acumulado 12 meses
In % - 12 month accumulated

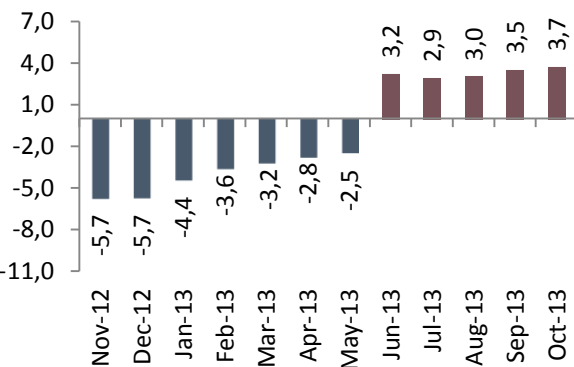

Gráfico - IPCA - acessórios e peças
Chart - IPCA - accessories and parts
Em % - acumulado 12 meses
In % - 12 month accumulated

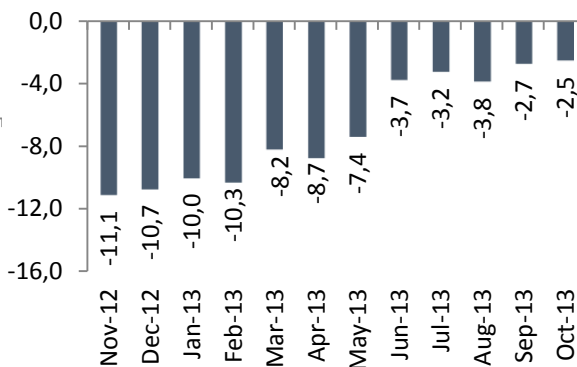

Gráfico - IPCA - conserto de automóvel
Chart - IPCA - automobile repair
Em % - acumulado 12 meses
In % - 12 month accumulated

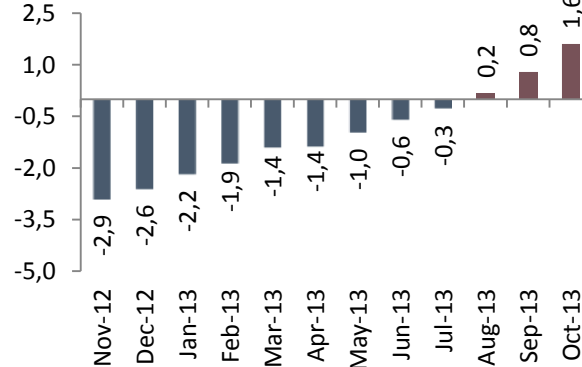

Gráfico - IPCA - seg. volunt. de veículo
Chart - IPCA - vehicle sec. volunt.
Em % - acumulado 12 meses
In % - 12 month accumulated



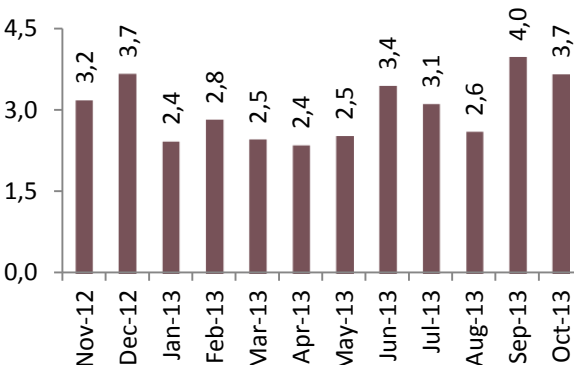

Economia Brasileira

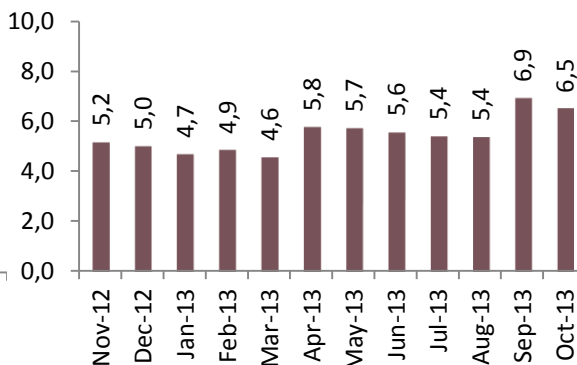
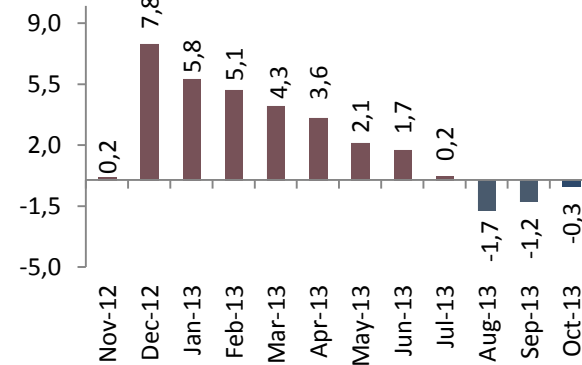
Brazilian Economy

PIB do Brasil

Brazil's GDP

Gráfico - PIB Brasil

Chart – Brazil GDP

Var. real anual/Annual real variation (%)

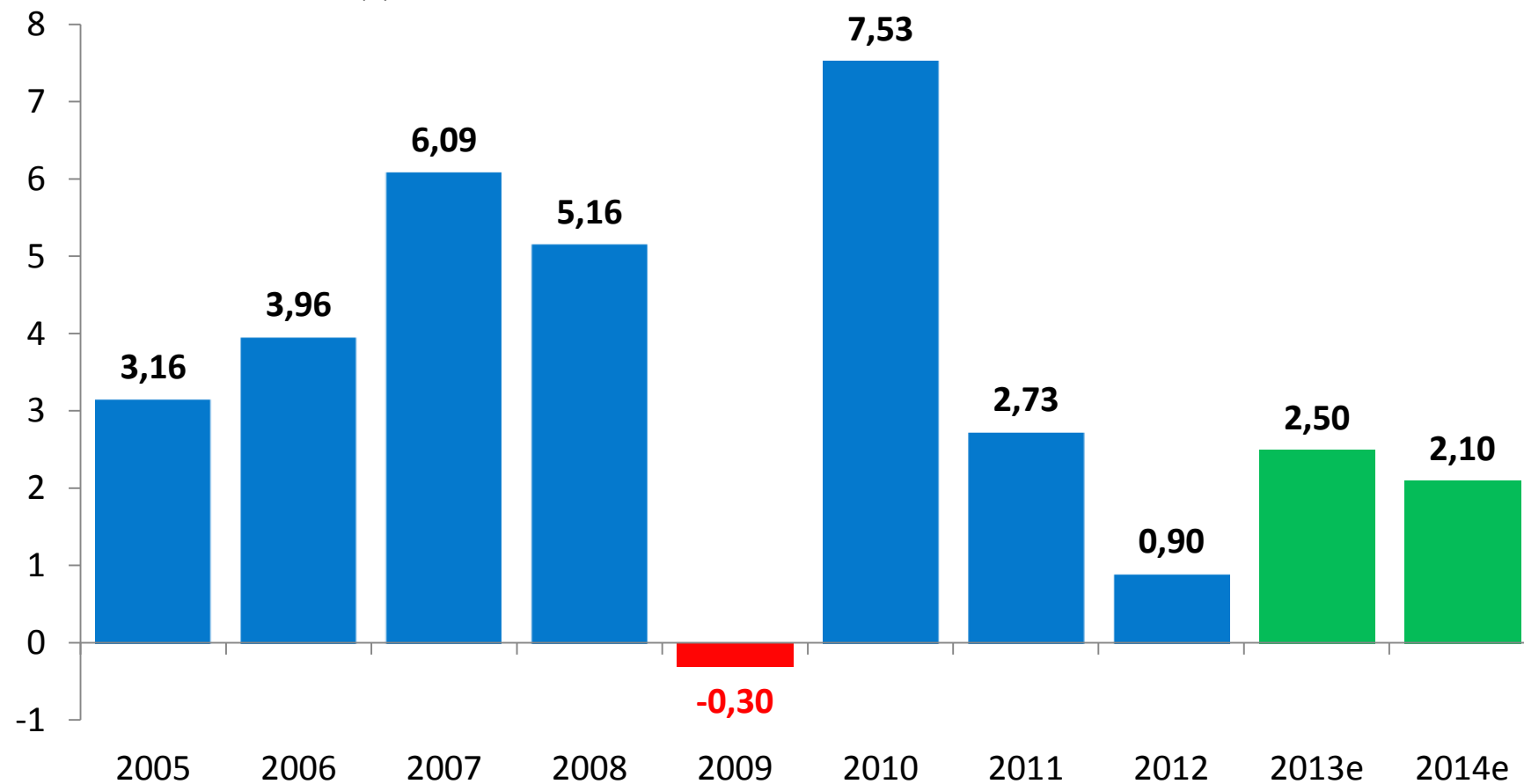

IBC-Br - Índice de Atividade Econômica do Banco Central

Index of Economic Activity of the Central Bank

Gráfico - Índice de atividade econômica do Banco Central
Chart - Index of Economic Activity of the Central Bank

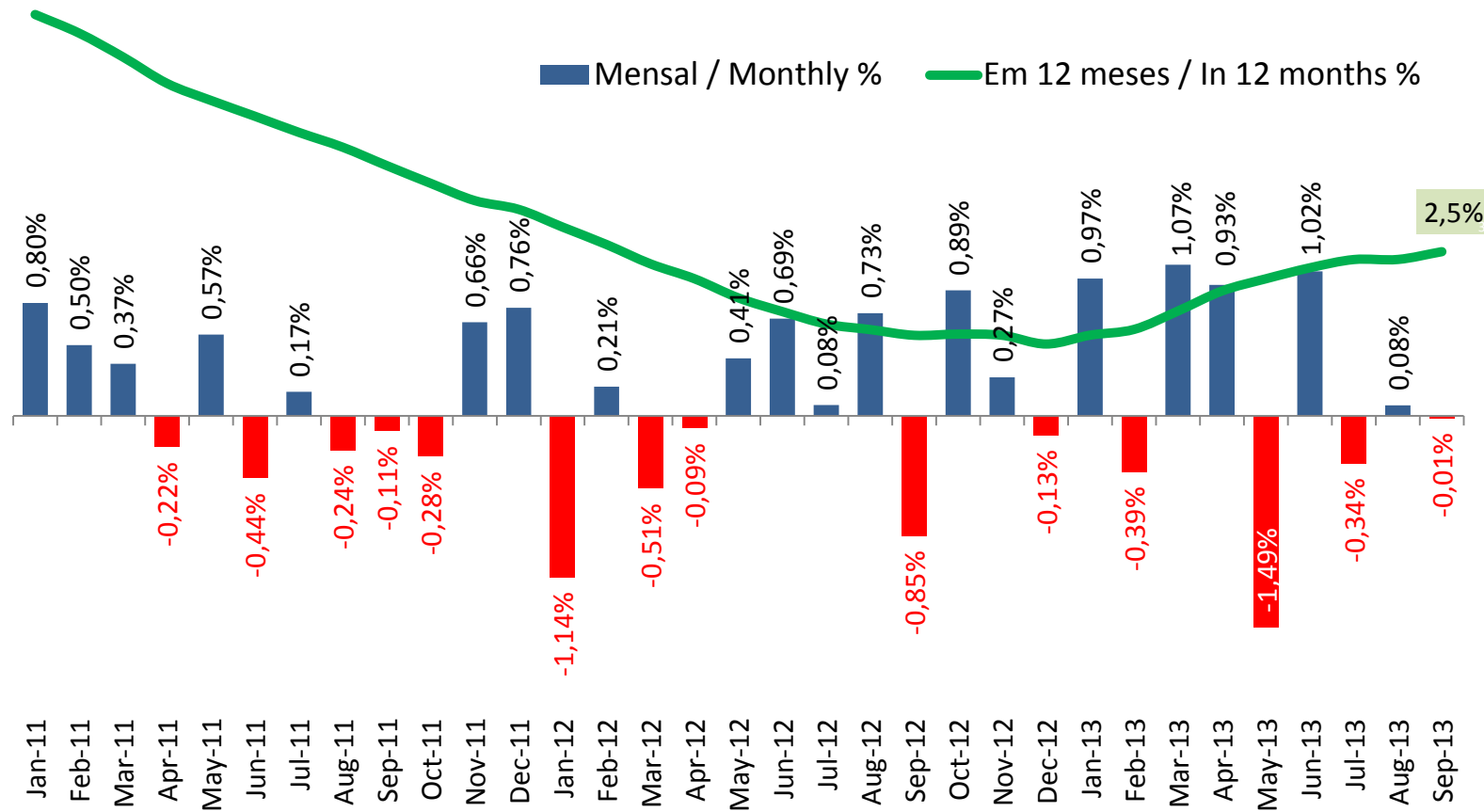

PIB – principais componentes que afetam a indústria automobilística

GDP - major components that affect the automotive industry

PIB Serviços
Services GDP

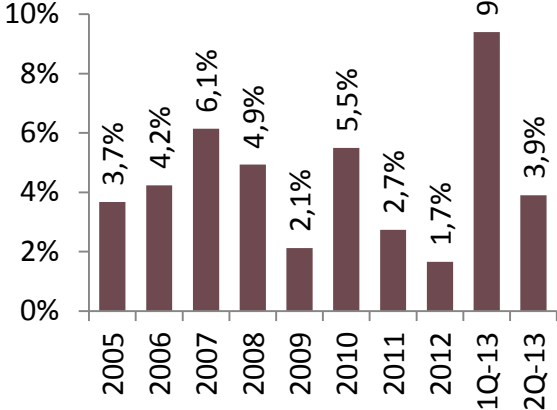

PIB Indústria
Industry GDP

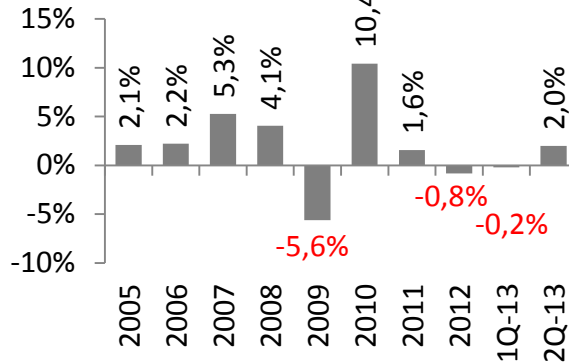

PIB Agropecuária
Agricultural GDP

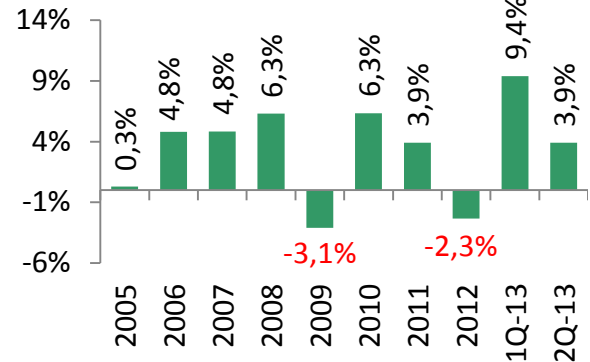

PIB Transp., Armazenamento e
Correio Transportation, Storage and
Mail GDP

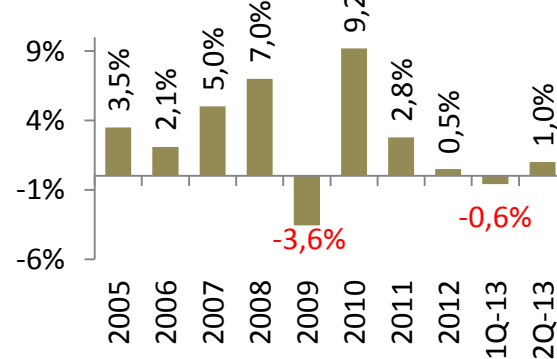

PIB Construção
Construction GDP

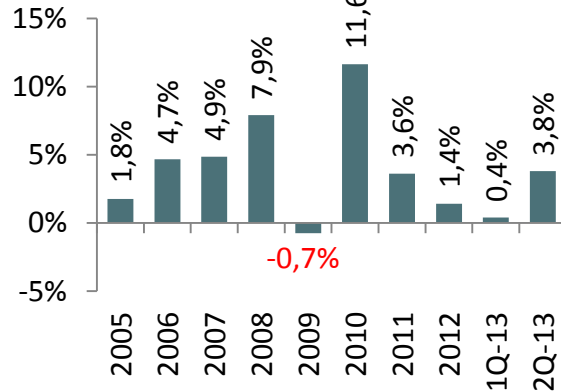

PIB Consumo das Famílias
Family Consumption GDP

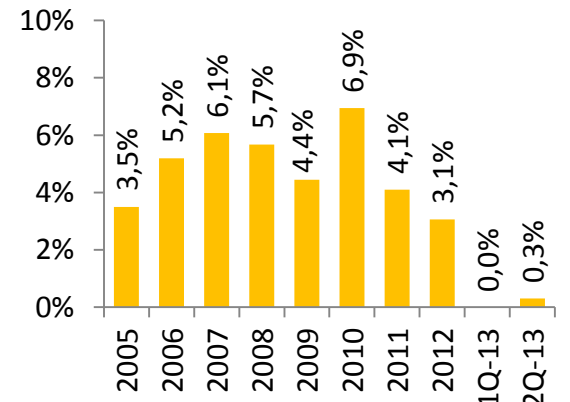

Câmbio, Inflação e Juros

Exchange, Inflation and Interest

Gráfico - Inflação x Juros

Chart - Inflation x Interest

em % a.a./in% per y.



Gráfico - Taxa de câmbio

Chart - Exchange rate

(R\$/US\$)

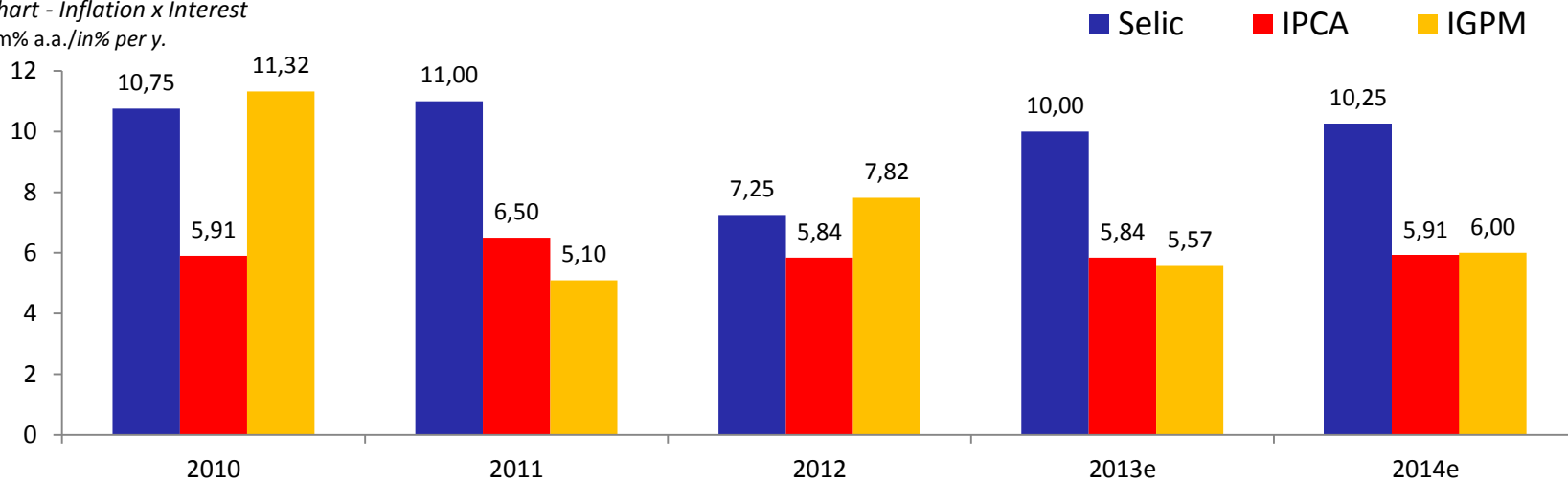

Gráfico - Desvalorização cambial (% a.m.)

Chart - Exchange rate devaluation (in% per m.)

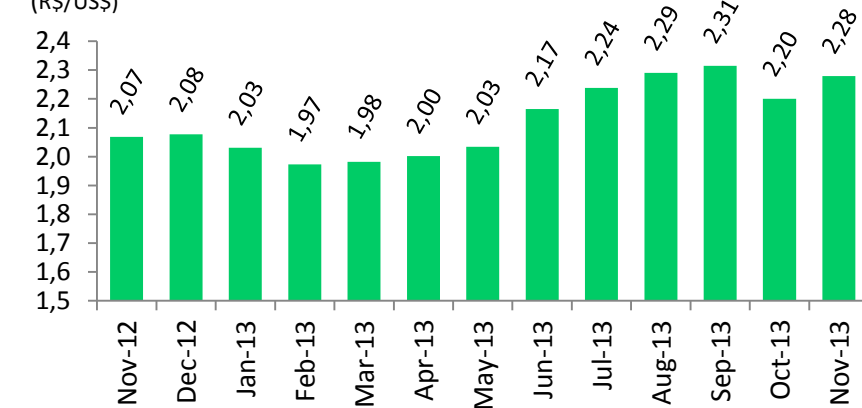
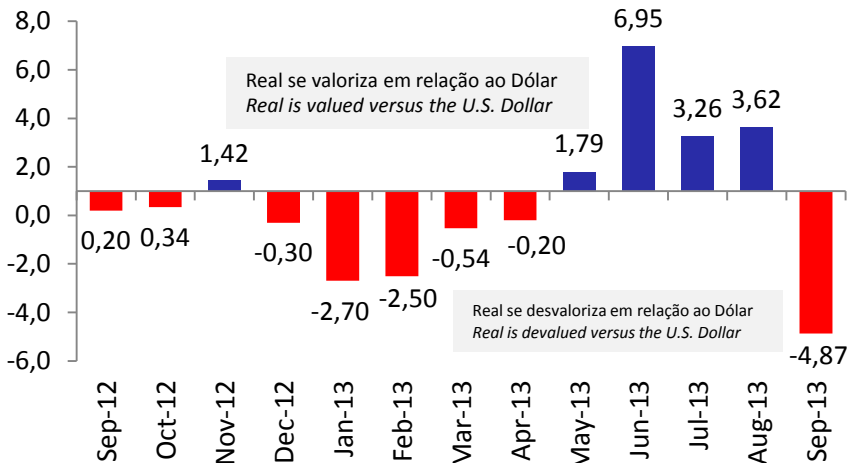

Fonte/Source: Banco Central do Brasil, IBGE. Elaboração do/Elaboration of Sindipeças.

e = expectativa do Banco Central – Boletim Focus – 14/11/2013 / expectation of the Central Bank - Focus Bulletin - 11/14/2013.

novembro/13 = média dos 07 primeiros dias úteis de novembro. / November/13 = average of the first 07 working days of November.

Posição de câmbio dos bancos

Exchange position of banks

Gráfico - Posição de câmbio dos bancos
Chart - Exchange position of banks¹
Em milhões/In millions US\$

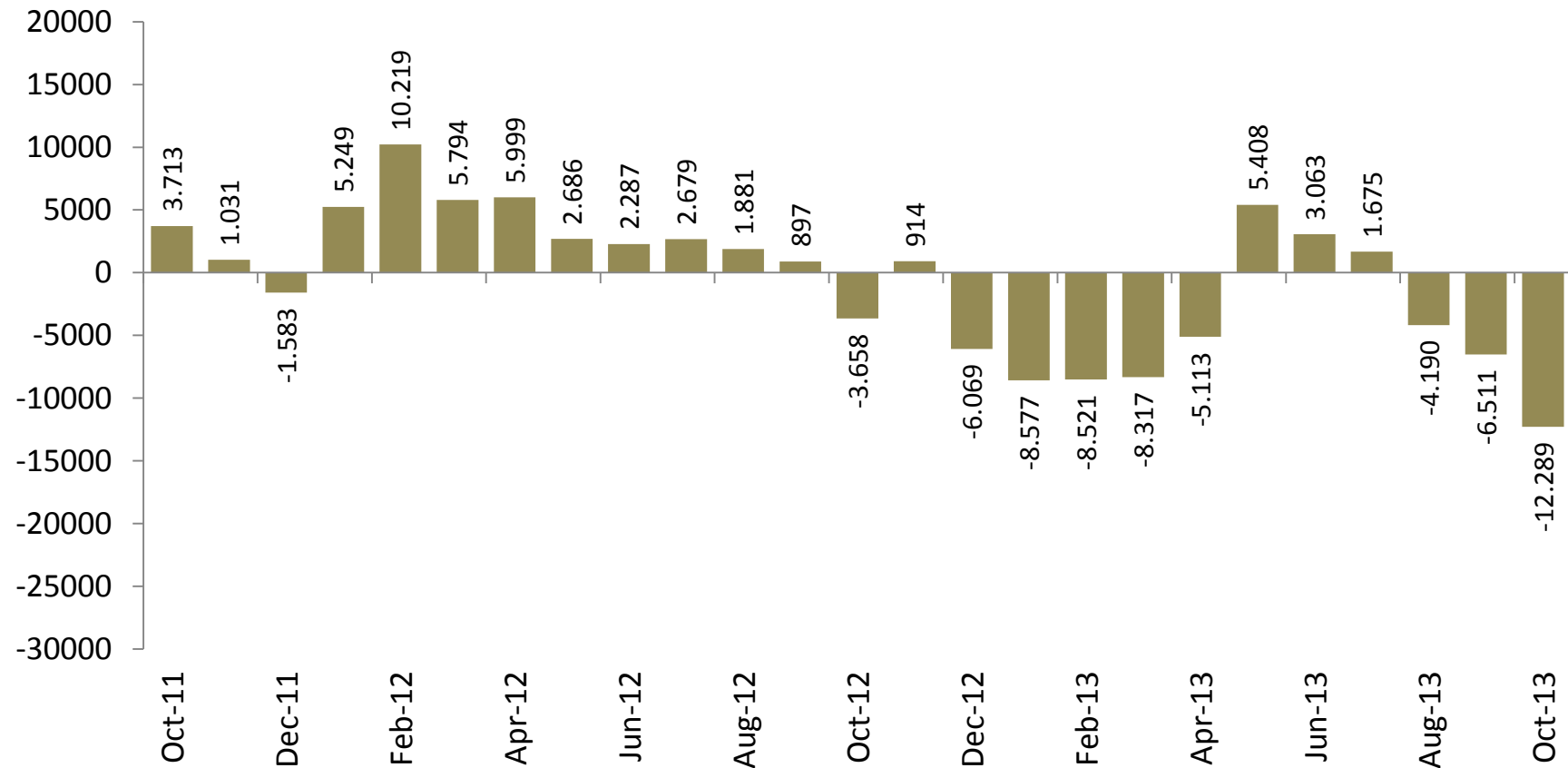

Fonte/Source: Banco Central do Brasil. Elaboração do/Elaboration of Sindipeças

¹Para todos os fins e efeitos a posição de câmbio é contabilizada na data do registro da contratação da operação de câmbio, à exceção das operações interbancárias a termo, nas quais a posição de câmbio é contabilizada a partir do segundo dia útil anterior à sua liquidação.

For all intents and purposes the exchange position is recorded on the date of registration of the transaction of exchange, except for interbank operations at term, in which the exchange position is recorded from the second business day prior to settlement + = posição comprada/purchased position; - = posição vendida/sold position.

Saldo da Balança Comercial e das Transações Correntes

Trade Balance performance and Current Transactions

Gráfico - Saldo da Balança Comercial

Chart - Trade Balance performance

Em Mi de US\$/In Millions of US\$



Gráfico - Déficit em Transações Correntes

Chart - Current Transactions Deficit

Em Mi de US\$/In Millions of US\$

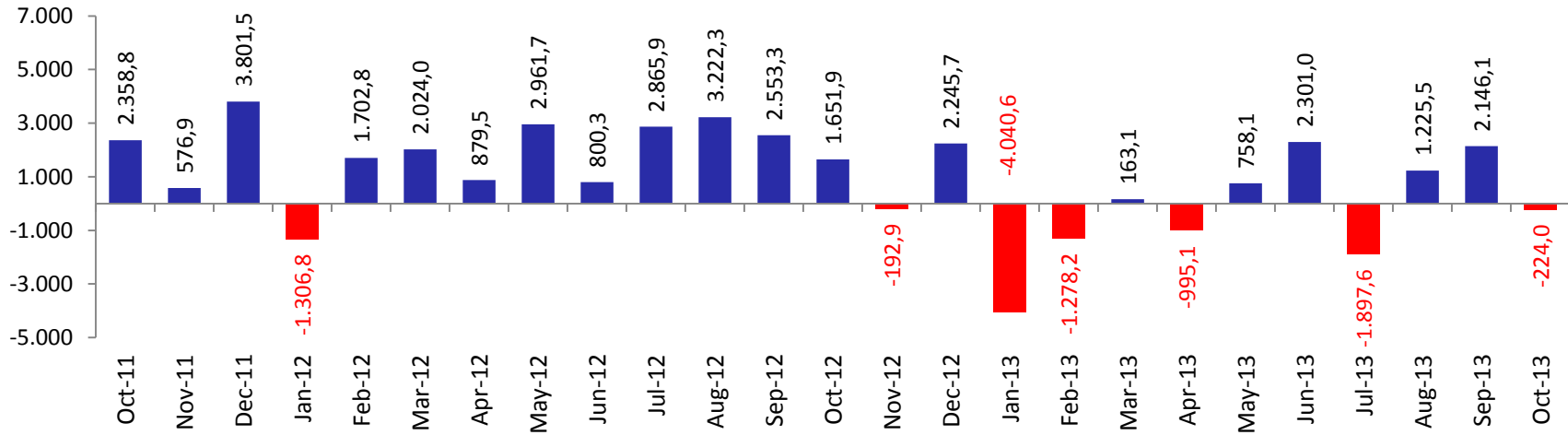
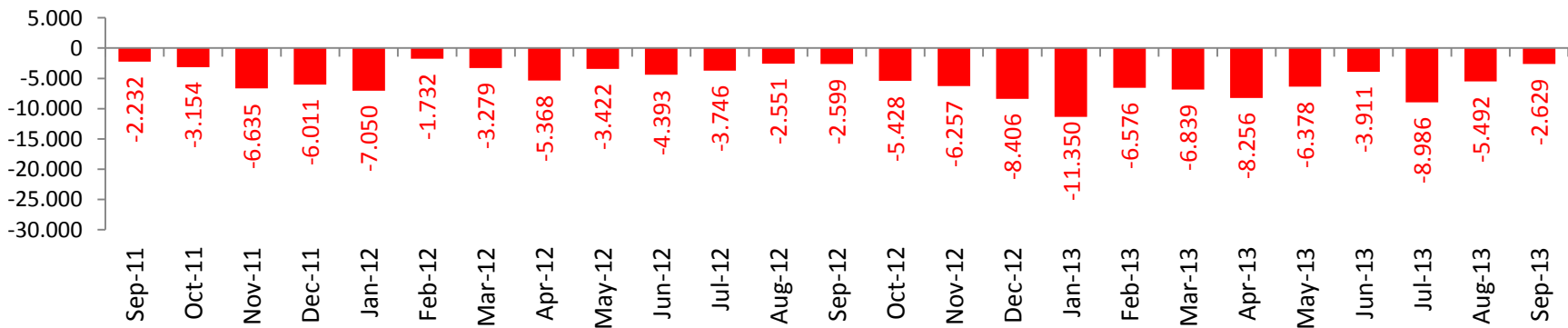

Fonte/Source: Banco Central do Brasil. Elaboração do/Elaboration of Sindipeças

Índices de Confiança e Expectativa Industrial

Confidence Index and Industry Expectation

Gráfico-Índice de Confiança do Empresário Industrial
Chart-Industry Confidence Index



Gráfico-Índice de Confiança do Consumidor
Chart – Consumer Confidence Index



Gráfico - Índice de confiança da construção
Chart – Construction Confidence Index

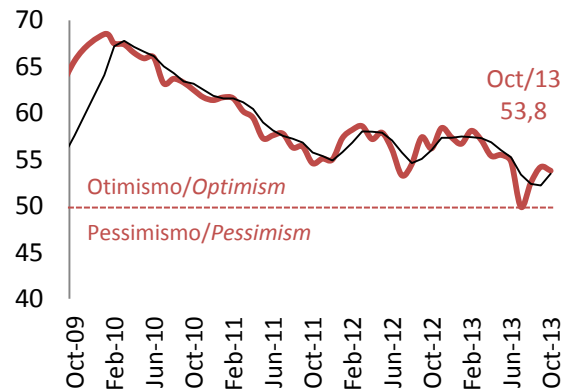

Gráfico-Índice de Confiança do Comércio
Chart- Commerce Confidence Index

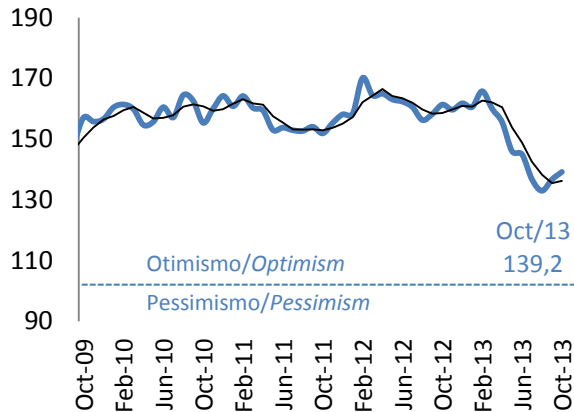

Gráfico-Índice de Confiança dos Serviços
Chart-Service Confidence Index

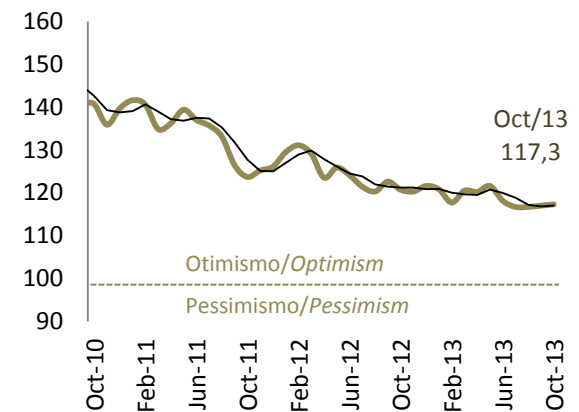

Gráfico-Expectativa do nível de atividade da indústria de construção
Chart-Expectation of the level of activity in the construction industry

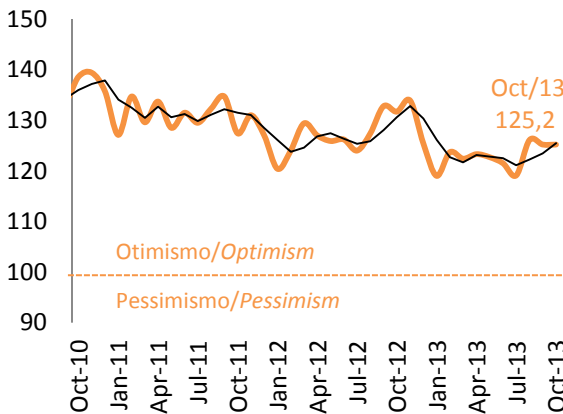

Composição dos Investimentos da Indústria de Transformação

Composition of Investments from Manufacturing Industry

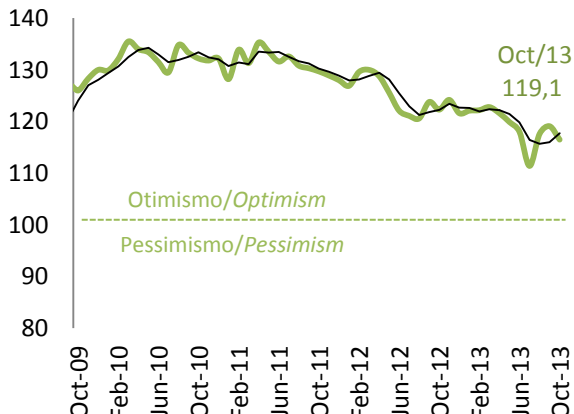
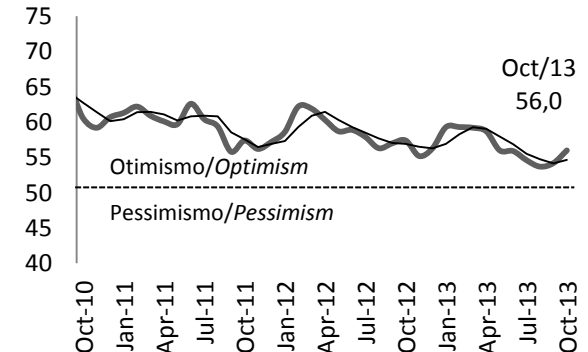
Gráfico-Composição do Investimento
Composition of Investments
Em %a.a./In y/y%

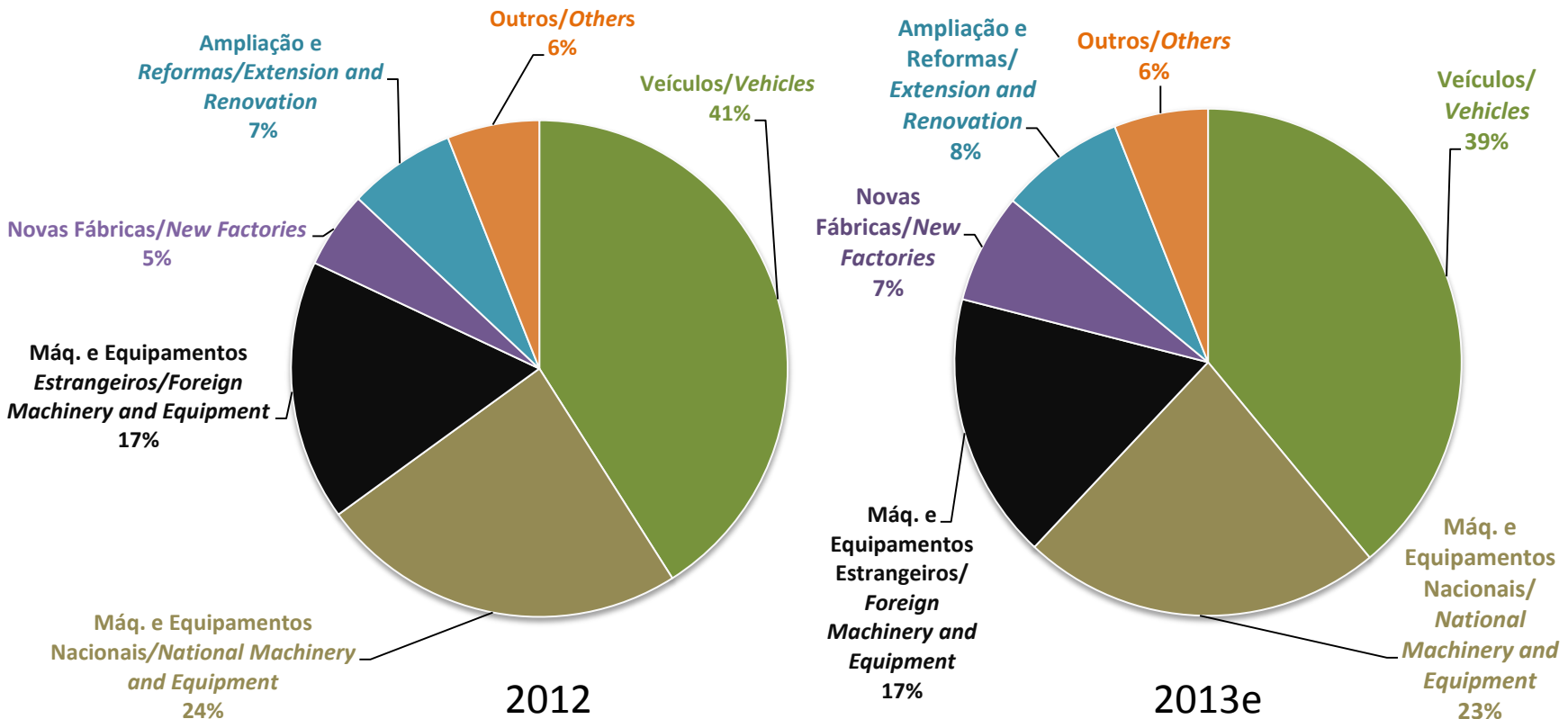

Fonte/Source: FGV. Elaboração do/Elaboration of Sindipeças. e = expectativa/ expectation.

Nota: A Composição de Investimentos é um levantamento trimestral que fornece sinalizações sobre o rumo dos investimentos das empresas. Note: The Composition of Investments is a quarterly survey that provides signals about the direction of business investment

Pesquisa Mensal do Comércio - Produção Industrial Mensal

Monthly Retail Survey - Monthly Industrial Production

Gráfico – Produção vs. Vendas no Brasil
Chart - Production vs. Sales in Brazil
Sendo/Being 05=100

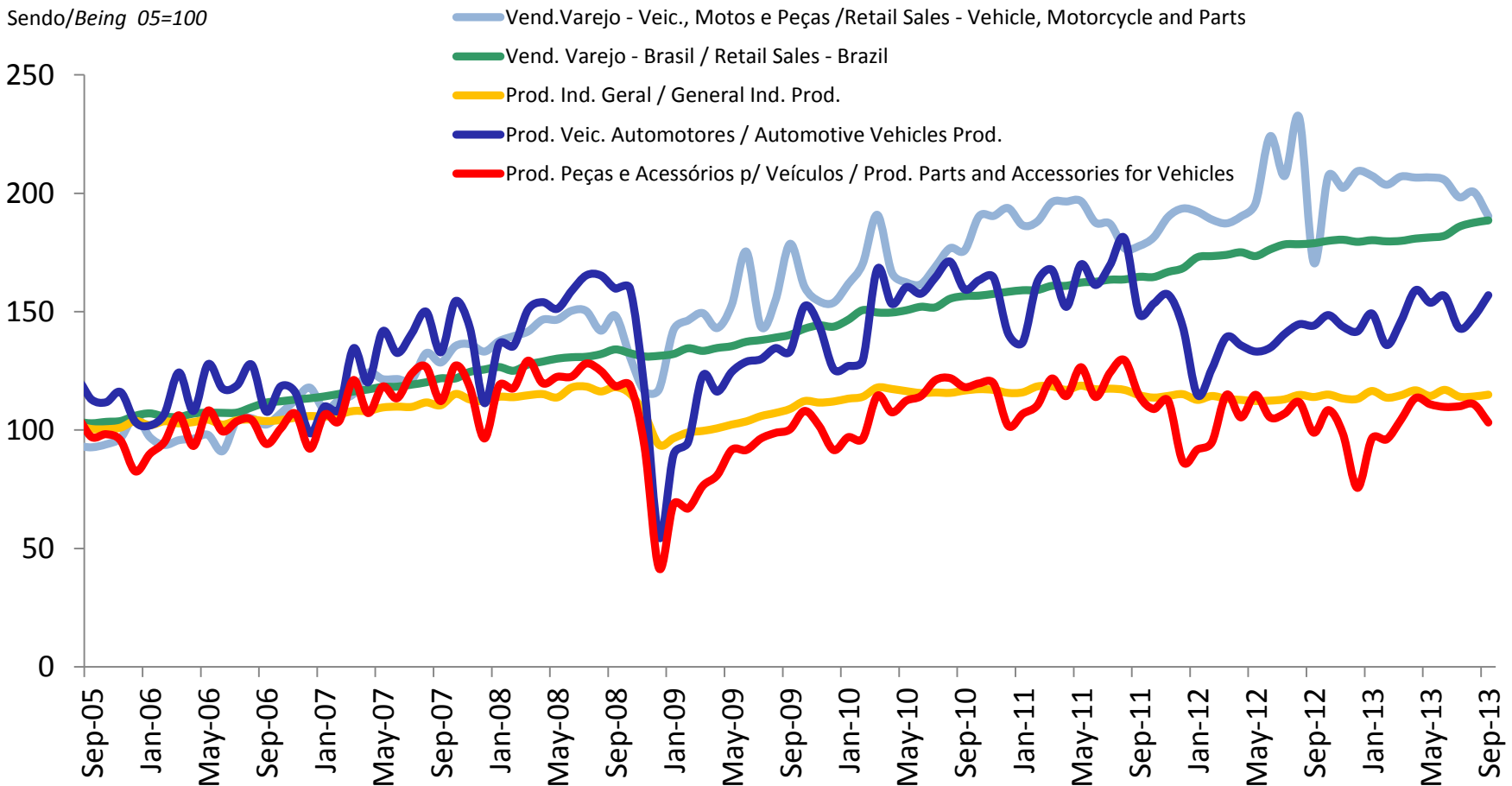

Produção Industrial Mensal da Indústria Automotiva

Monthly Industrial Production of the Automotive Industry

Gráfico – Produção

Chart - Production

Var. % em 12 meses / % Var. in 12 months

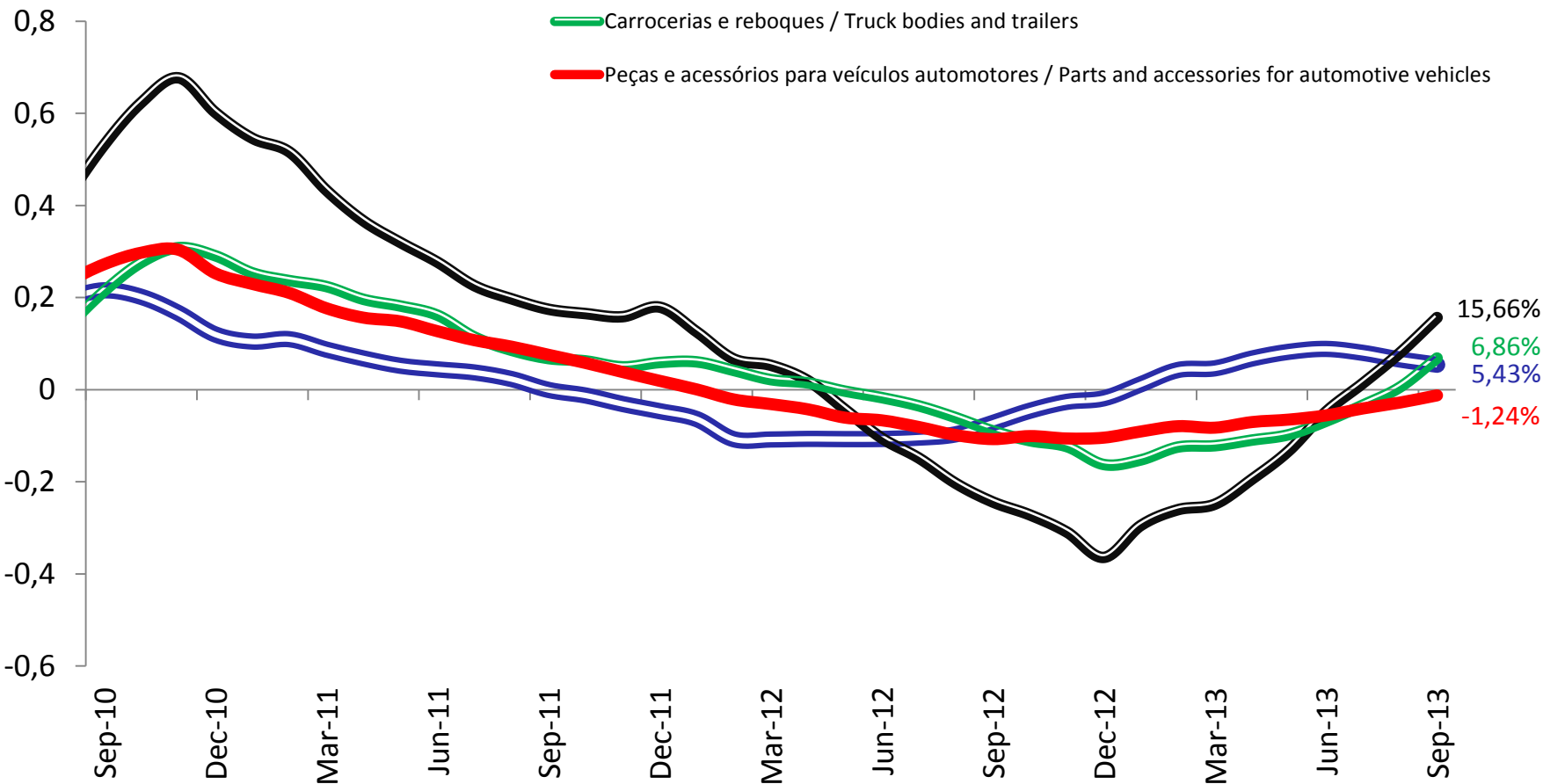

Rendimento médio e taxa de desemprego

Average income and unemployment rate

Gráfico - Rend. Médio Real Habitual

Chart – Usual Average Real Income

Pessoas Ocupadas /people employed (R\$)



Gráfico - Taxa de Desemprego Aberto

Chart - Open Unemployment Rate

(30 Dias / Days) - Média / Average (%)

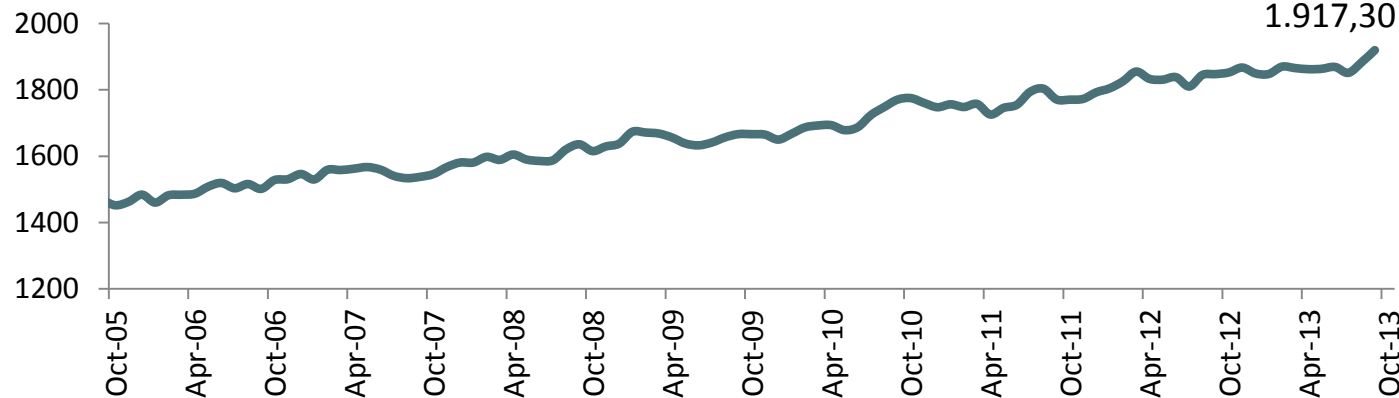
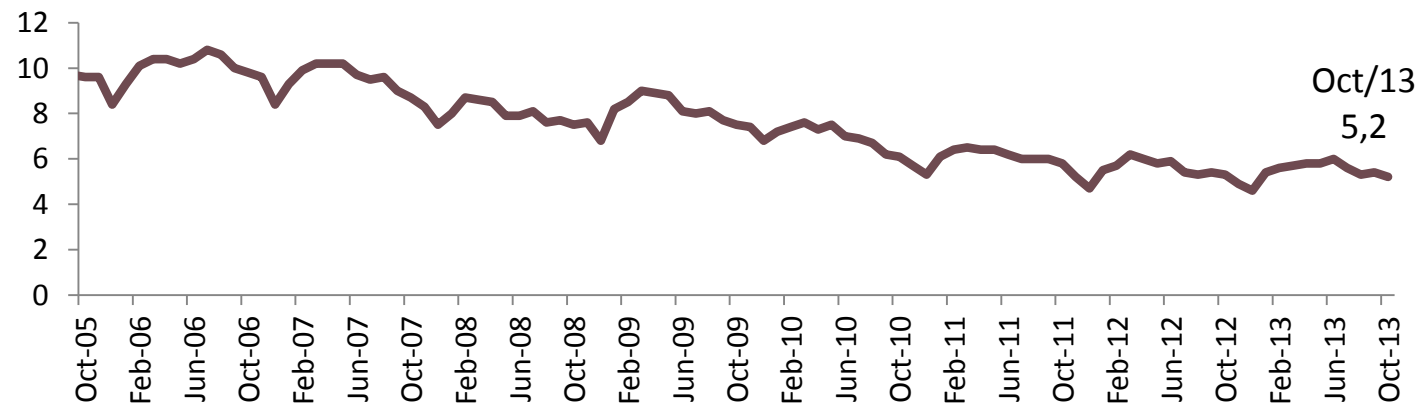

Geração formal de emprego

Formal generation of employment

Novos postos de trabalho

New job posts

Em milhares / *In thousands*

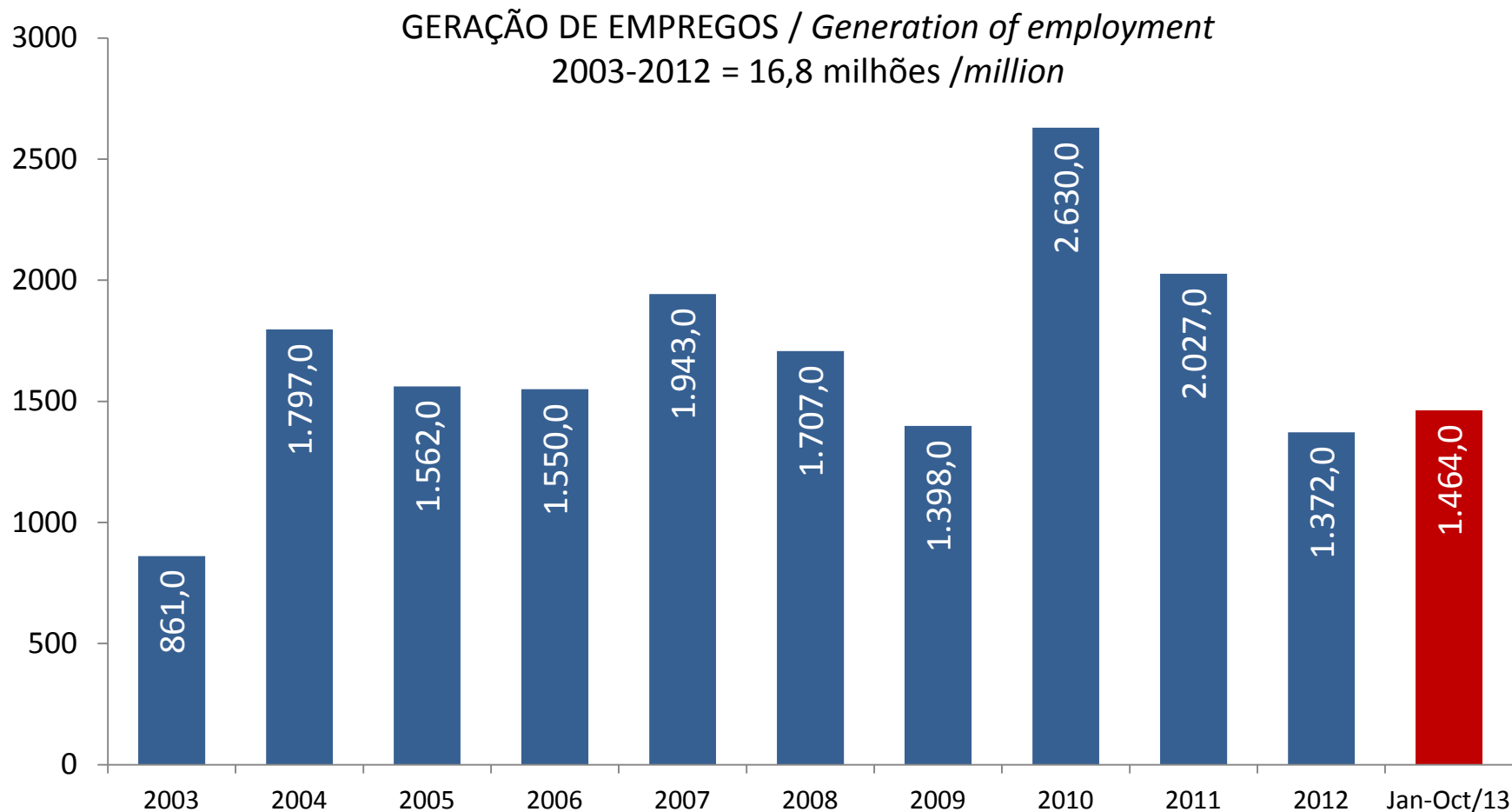

Fonte/Source: TEM/CAGED and RAIS. Elaboração do/Elaboration of Sindipeças

Evolução do salário mínimo real

Evolution of the real minimum wage

Gráfico – Evolução do salário mínimo real
Chart - Evolution of the real minimum wage
Em/In R\$



Fonte/Source: Banco Central do Brasil. Elaboração do /Elaboration of Sindipeças

Rendimento real, população ocupada e massa salarial

Real incomes, population employed and payroll

Gráfico – Rendimento real, população ocupada e massa salarial
Chart - Real incomes, population employed and payroll
Em/In %

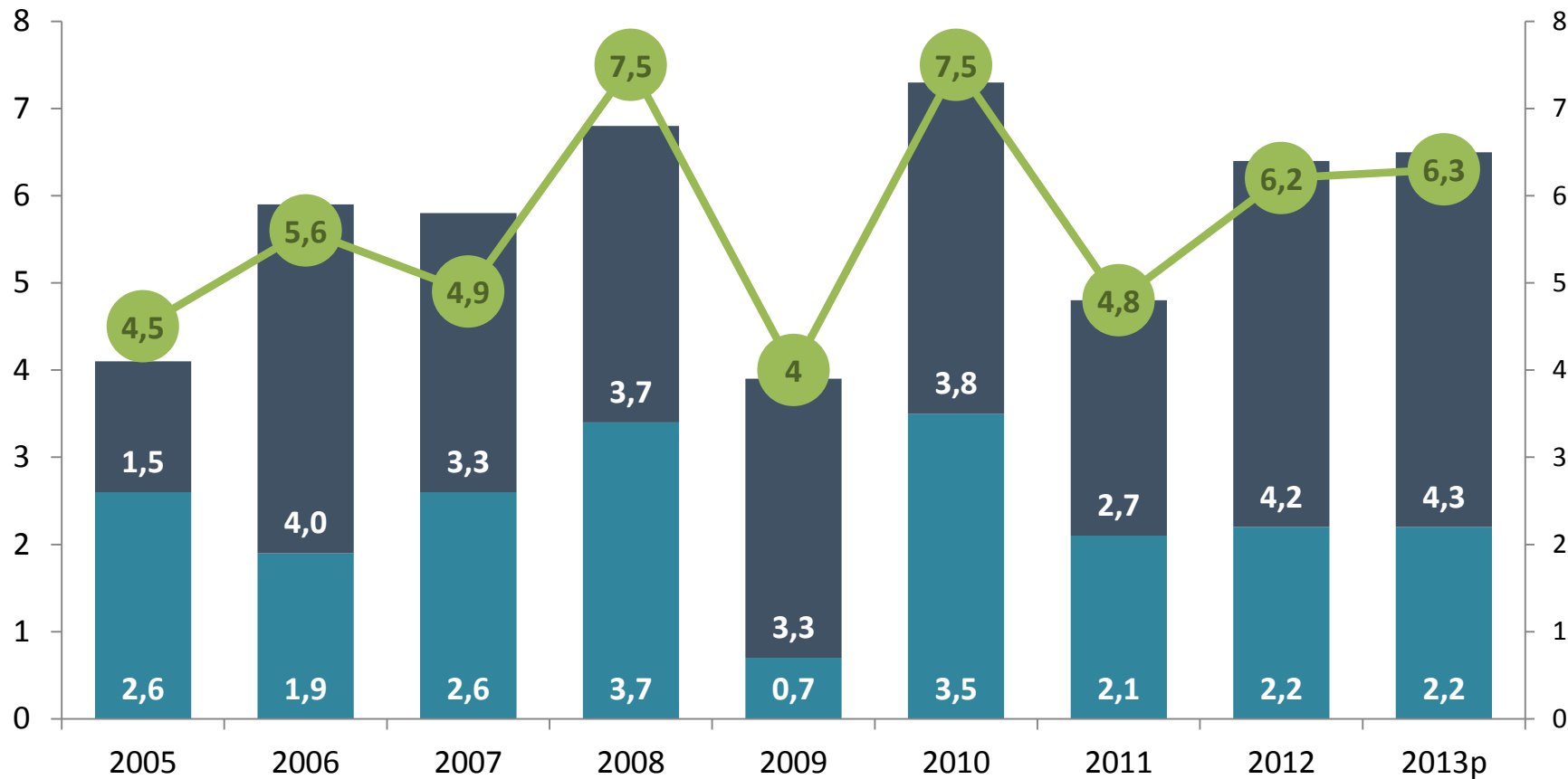

Fonte/Source: IBGE Elaboração do /Elaboration of Sindipeças
p = previsão do Ministério da Fazenda /Forecast of the Ministry of Finance

Saldo da carteira de crédito direcionado e livre

Portfolio balance of free and targeted credit

Gráfico – Operações de crédito com recursos livres e direcionados

Chart - Credit operations with free resources and targeted

Em R\$ bilhões e % do PIB/In R\$ billion and % of GDP

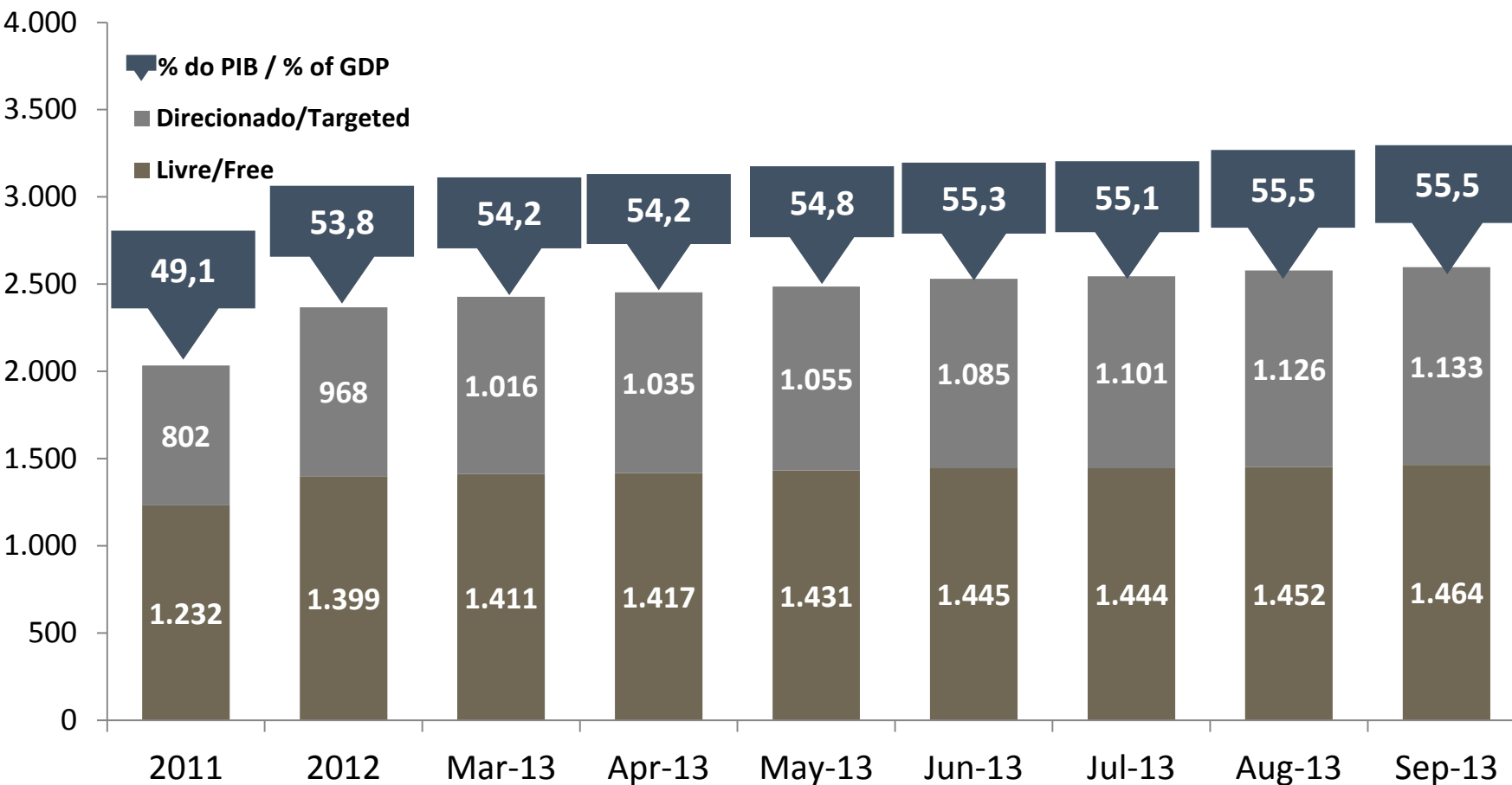

Fonte/Source: Banco Central do Brasil. Elaboração do /Elaboration of Sindipeças

Endividamento das famílias

Household indebtedness

Gráfico - Endividamento das famílias

Chart - Household indebtedness

Em % (Endividamento das famílias com o Sistema Financeiro Nacional em relação à renda acumulada dos últimos doze meses)

In % (Indebtedness of households with the National Financial System relative to income accumulated in the last twelve months)

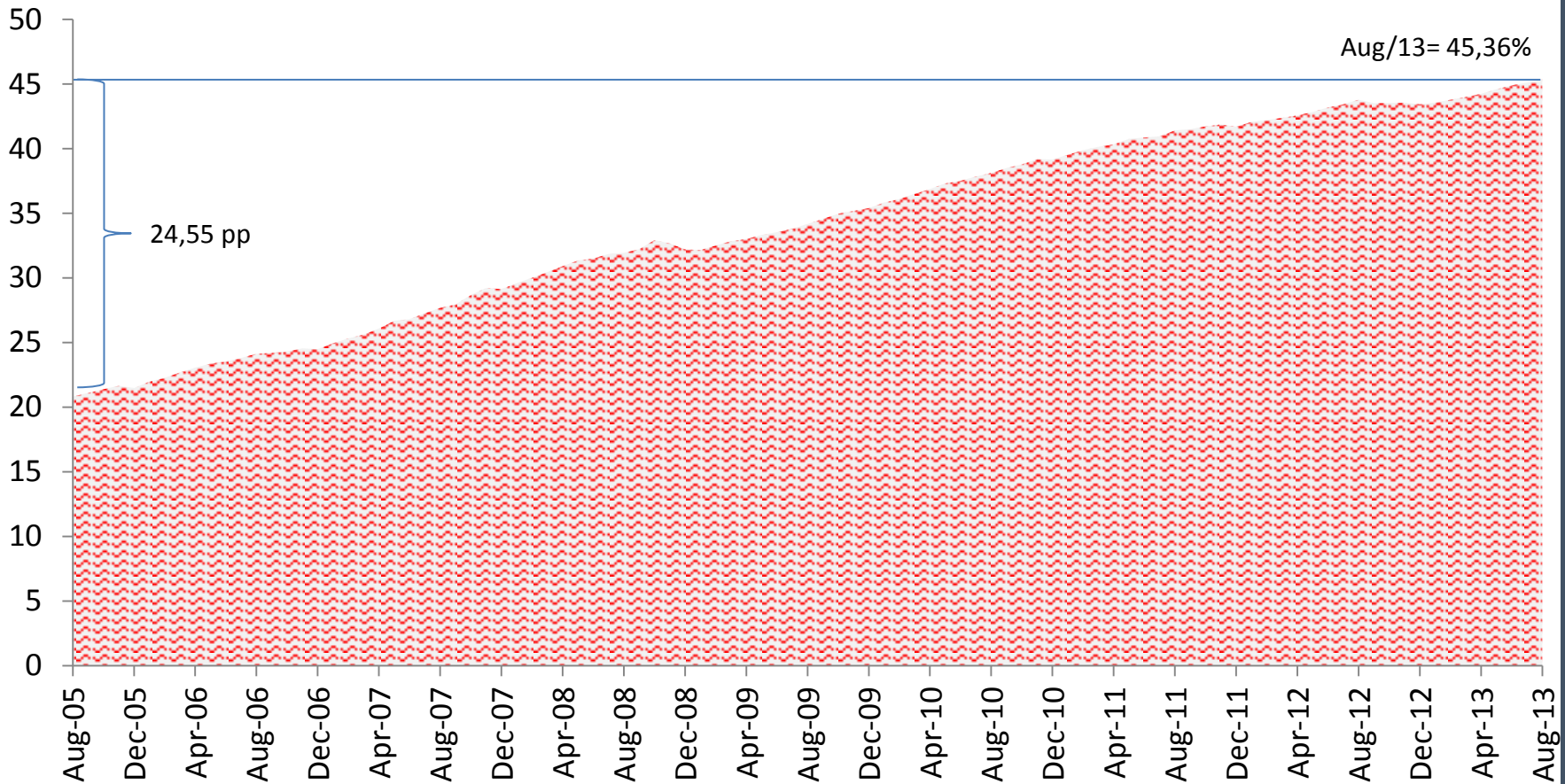

Fonte/Source: Banco Central do Brasil. Elaboração do /Elaboration of Sindipeças

Participação do Crédito sobre o PIB

Credit Participation over GDP

Gráfico – Carteira de crédito

Chart - Credit Portfolio

Em %/In %

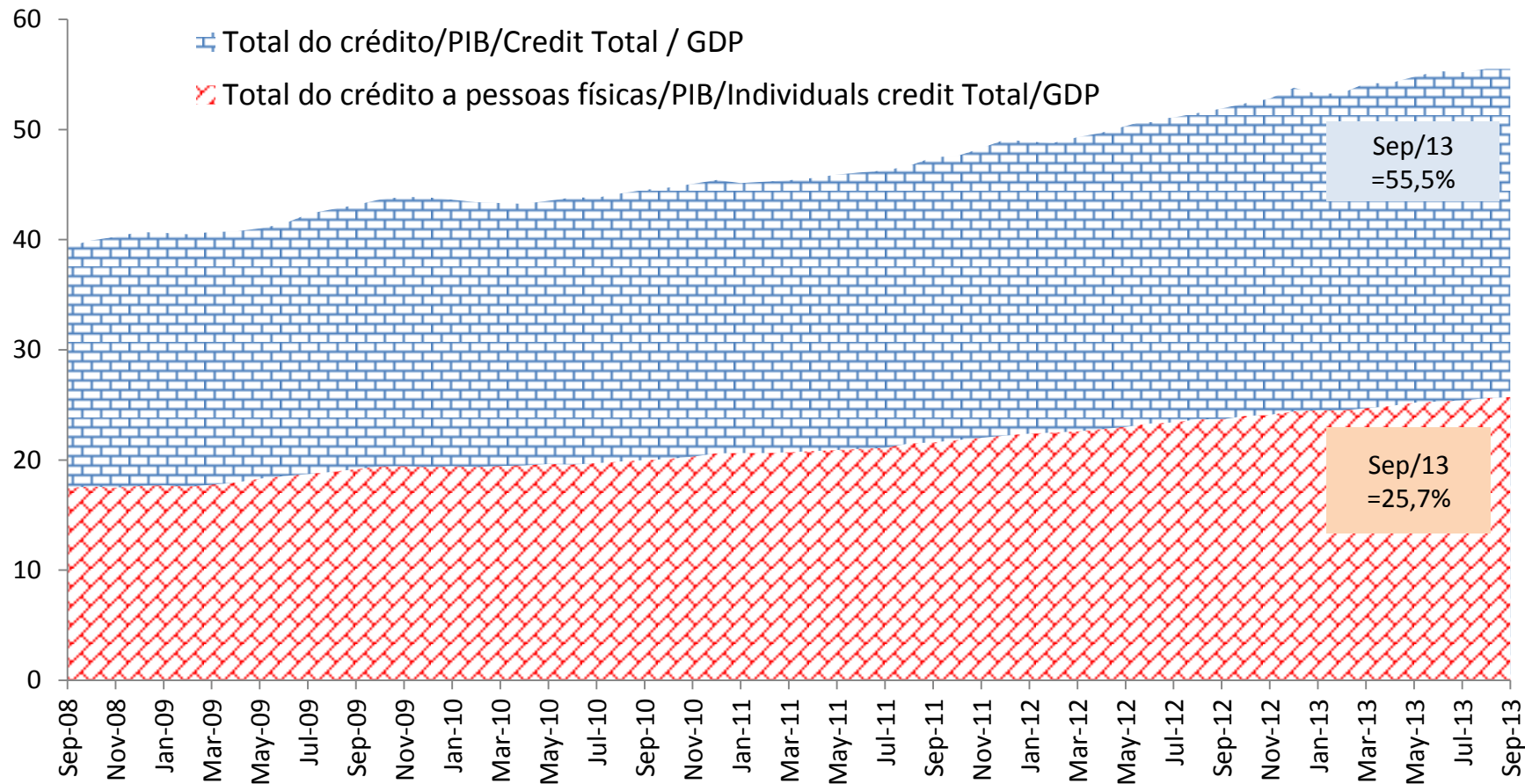

Fonte/Source: Banco Central do Brasil. Elaboração do /Elaboration of Sindipeças

Safrã brasileira de grãos

Brazilian grain crop

Gráfico - Safrã brasileira de grãos

Chart - Brazilian grain crop

Em milhões de toneladas / In million tons

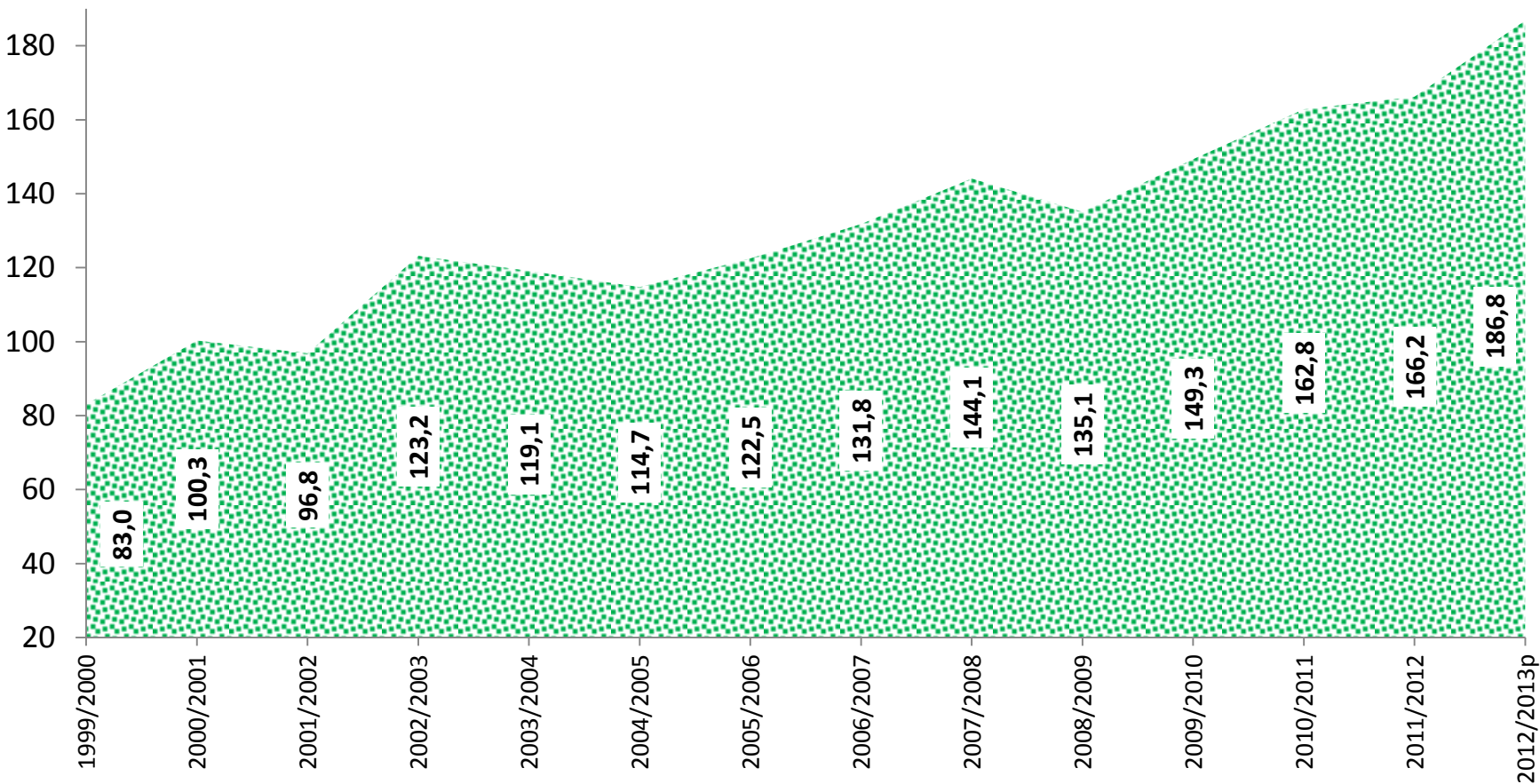

Fonte/Source: IBGE. Elaboração do/Elaboration of Sindipeças
Levantamento de outubro/13
Survey of October/13

Valor da produção agrícola

Value of agricultural production

Valor da Produção Agrícola

Value of agricultural production

Em R\$ bilhões/*In R\$ billion*

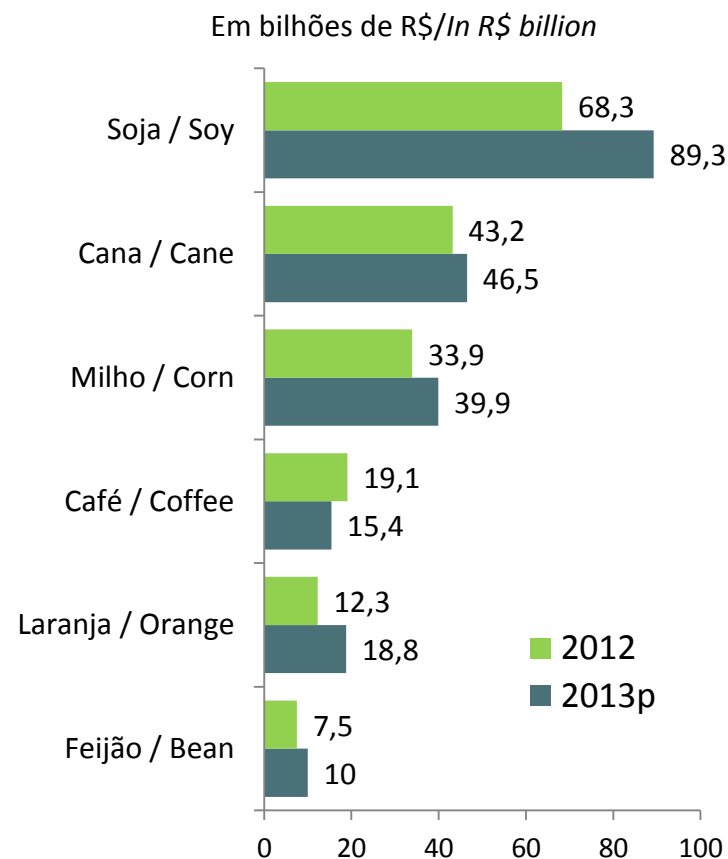
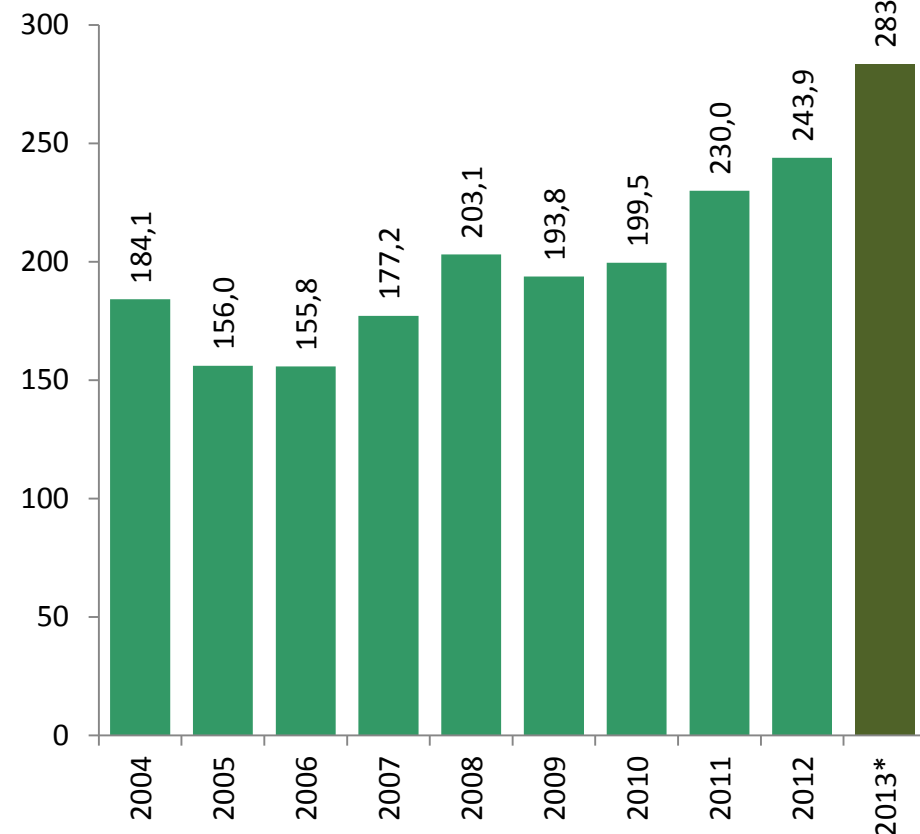



Produção Agrícola

Agricultural Production

Gráfico - Produção agrícola
Chart - Agricultural Production
Var % 2013/2012

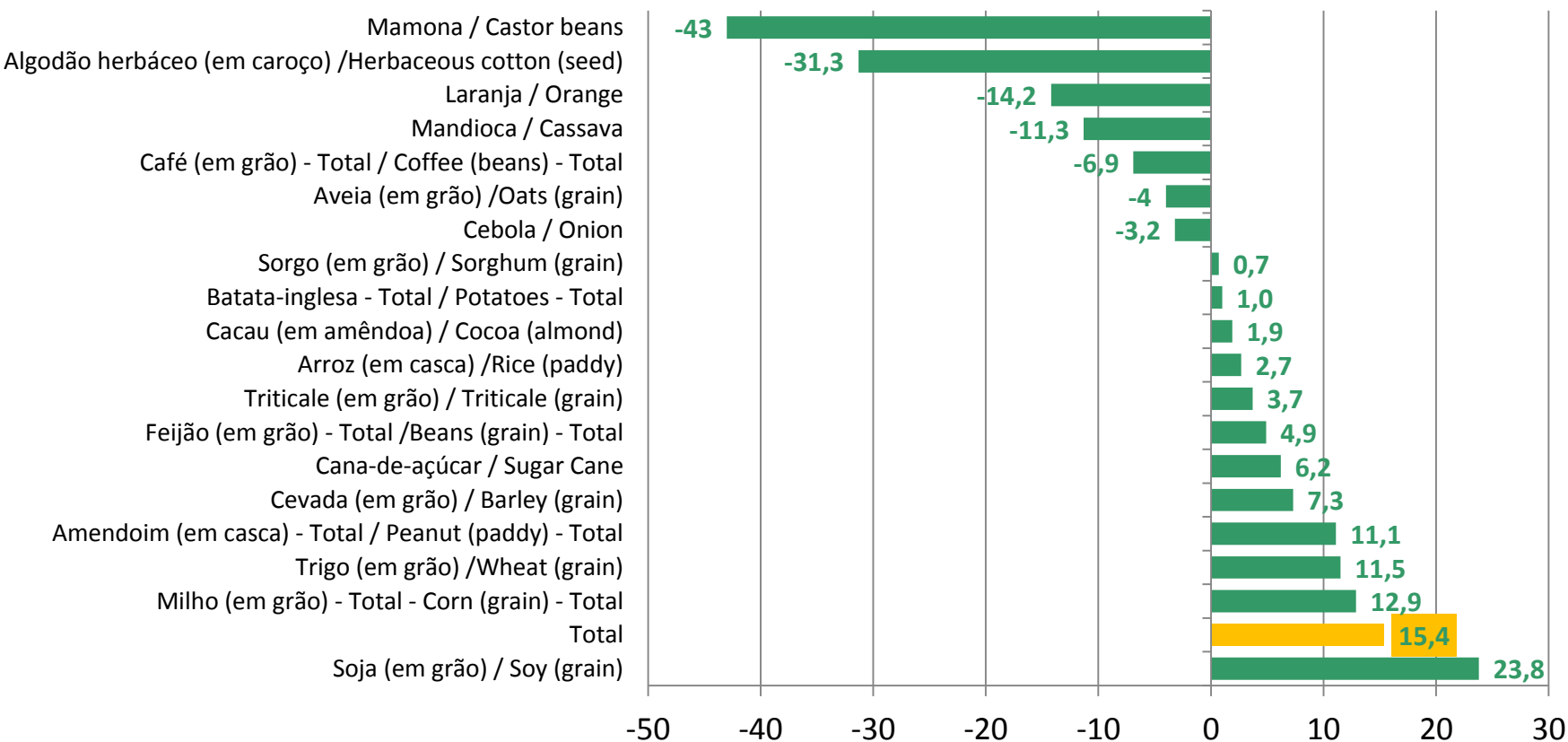

Área cultivada

Cultivated Area



Gráfico – Área (ha) agrícola cultivada
 Chart - Cultivated agricultural area (ha)
 Var/Var % 2013/2012

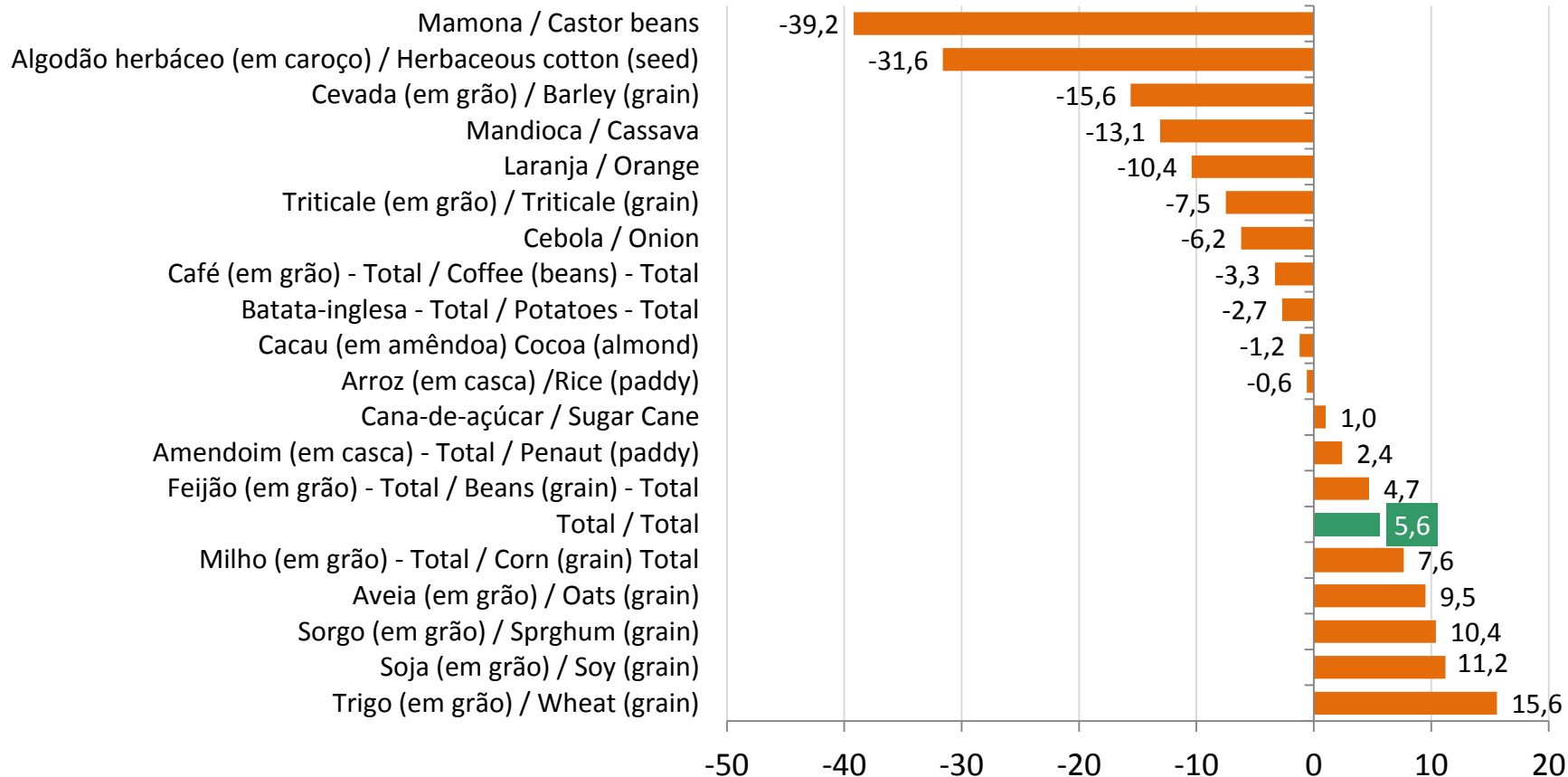

Formação bruta de capital fixo

Gross fixed capital formation

Gráfico - Formação Bruta de Capital Fixo

Chart - Gross fixed capital formation

Taxa Trimestral Acumulada - %/Quarterly Rate Accumulated - %

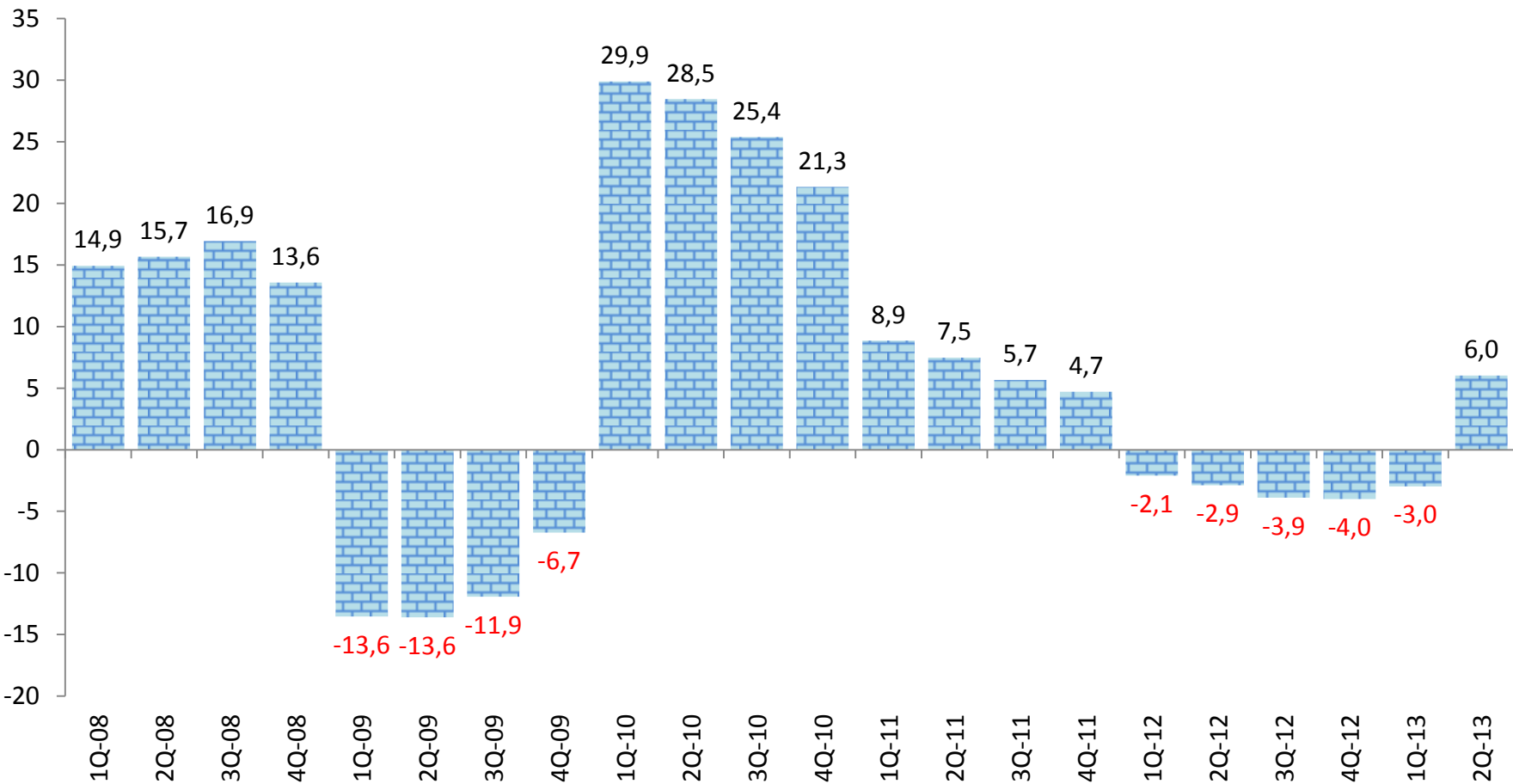

Fonte/Source: IBGE. Elaboração do/Elaboration of Sindipeças



Consumo de vergalhão

Consumption of rebar

Consumo Aparente de Vergalhões
Apparent Consumption of Rebars

Em mil toneladas / In thousand tons

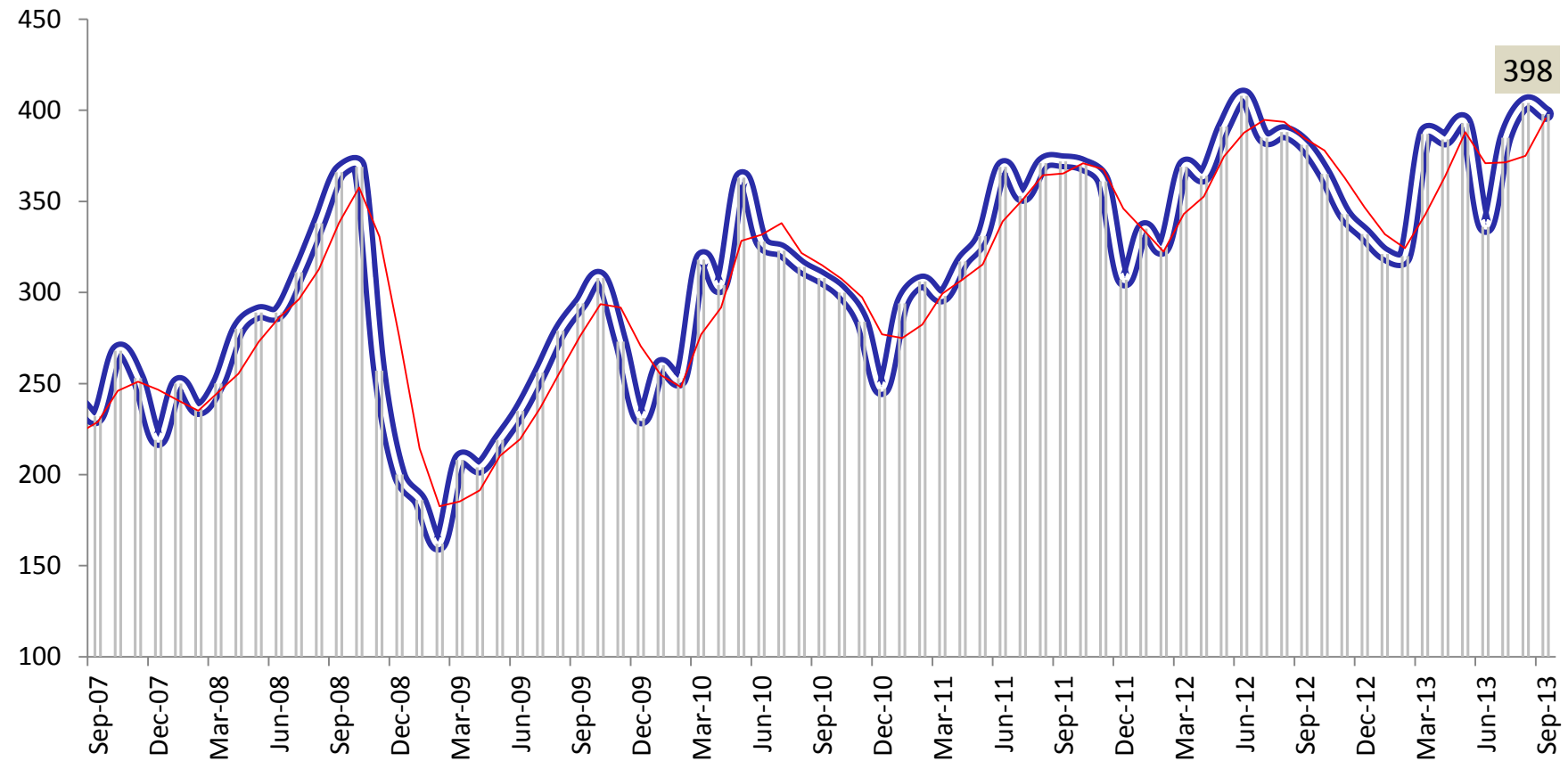

Fonte/Source: Sinduscon-SP. Elaboração do/Elaboration of Sindipeças



Produção de cimento

Production of cement

Gráfico – Produção de cimento

Chart - Production of cement

Em toneladas - In tons

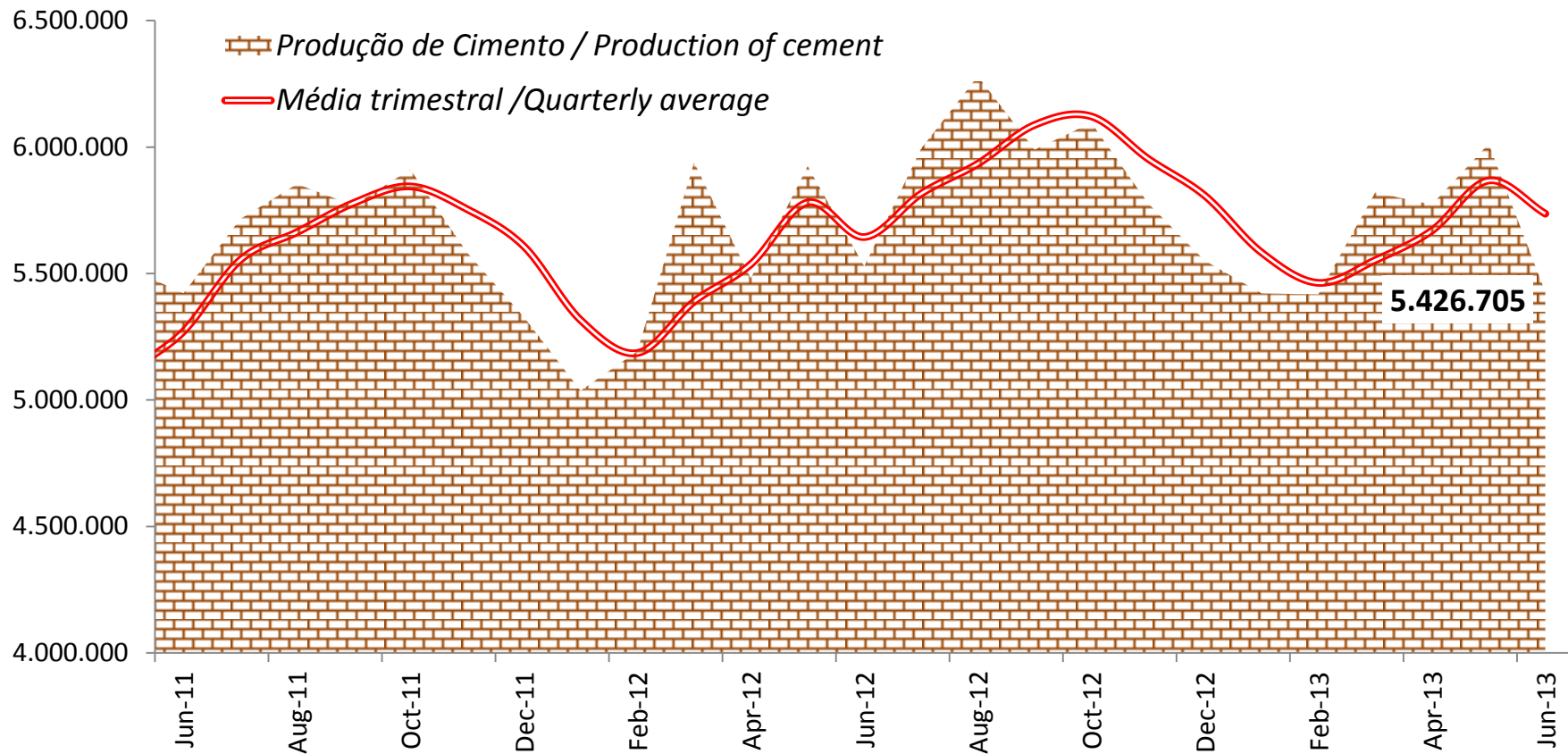

Fonte/Source: Sindicato Nacional da Indústria do Cimento (SNIC). Elaboração do /Elaboration of Sindipeças

Última atualização jun/13

Last updated Jun/13

IPCA desagregado

Disaggregated IPCA

Gráfico – IPCA por Grupos

Chart - IPCA per Groups

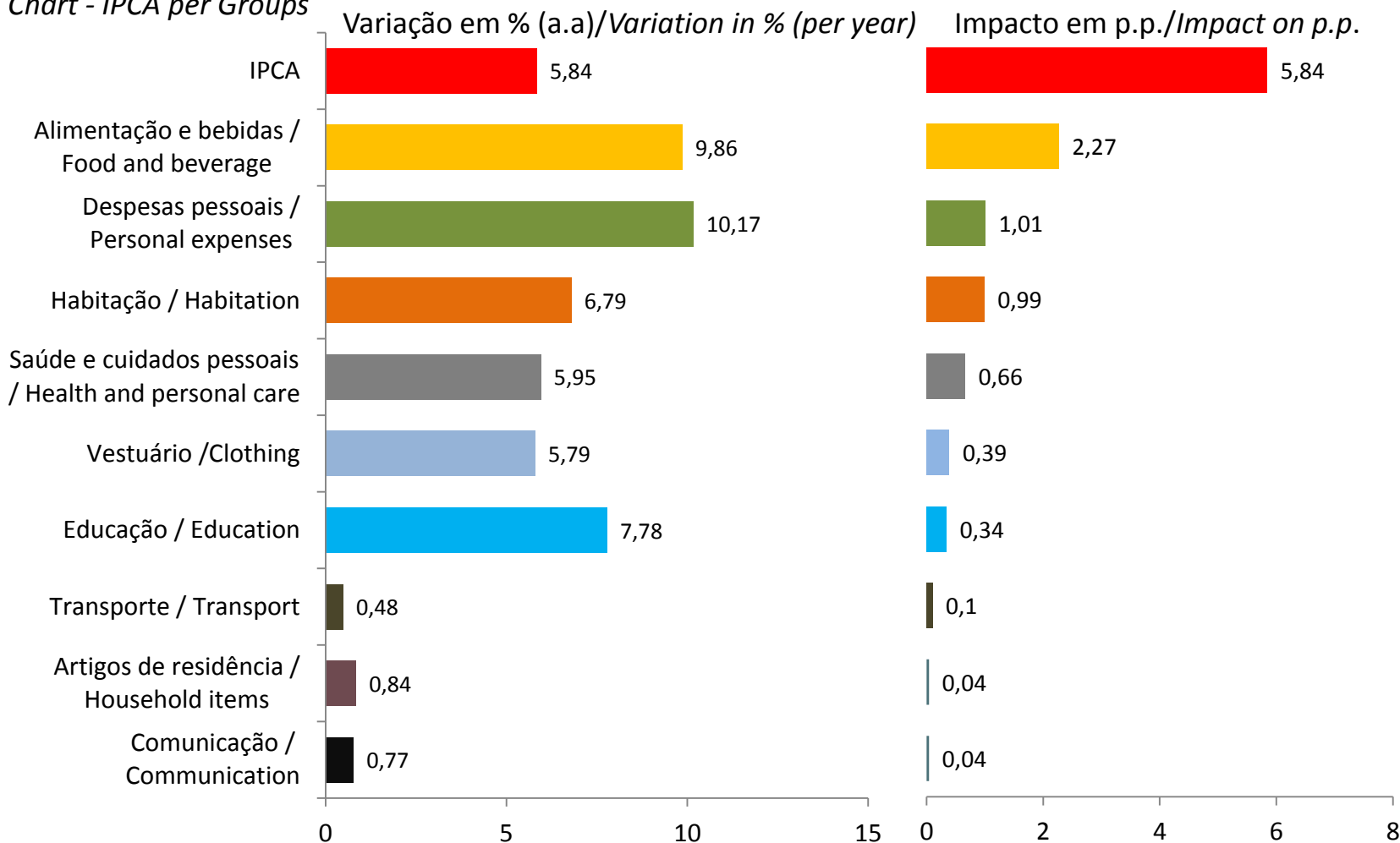

Fonte/Source: IBGE. Elaboração do /Elaboration of Sindipeças

IPCA – variação mensal

IPCA - monthly variation

Gráfico – IPCA

Chart – IPCA

Var. % a.m. /Var. % per month

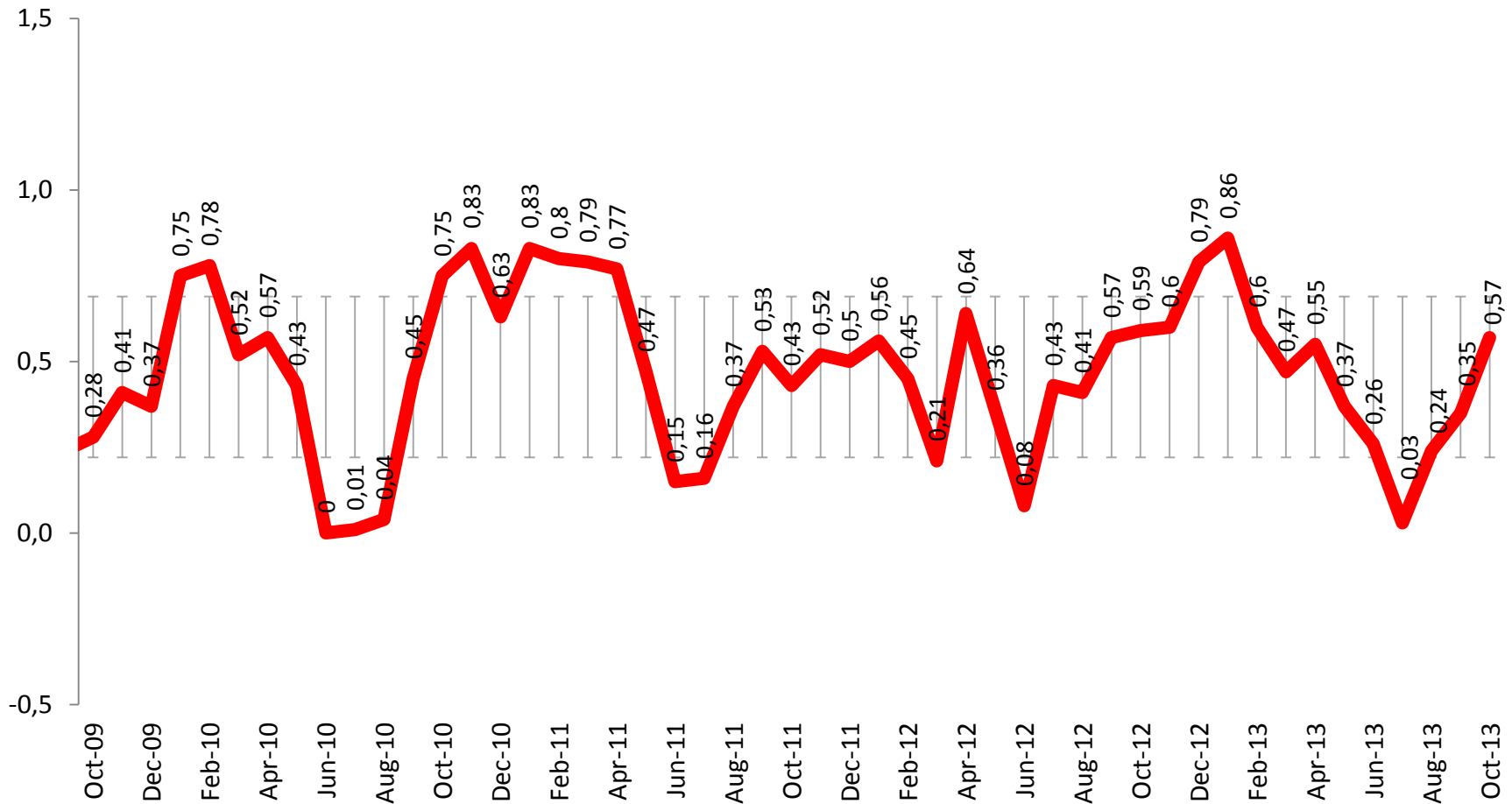

Fonte/Source: IBGE. Elaboração do /Elaboration of Sindipeças

Operações do BNDES

BNDES operations

Gráfico – Evolução dos desembolsos

Chart - Evolution of disbursements

Em R\$ bilhões / In R\$ billions

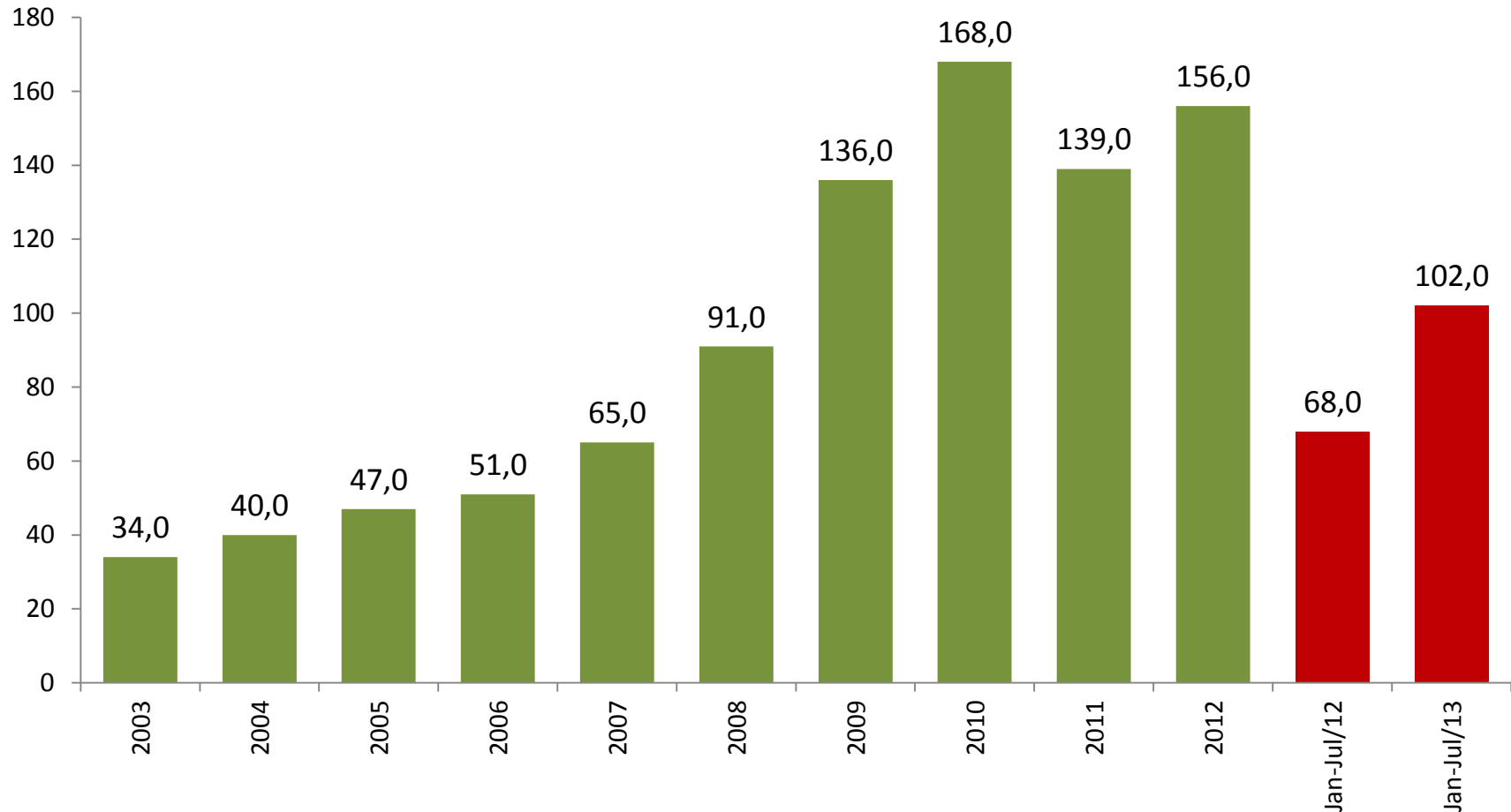

Fonte/Source: Banco Central do Brasil e BNDES. Elaboração do/Elaboration of Sindipeças
BNDES: Brazilian Development Bank

Avaliação de crédito soberano brasileiro

Brazil's sovereign credit rating

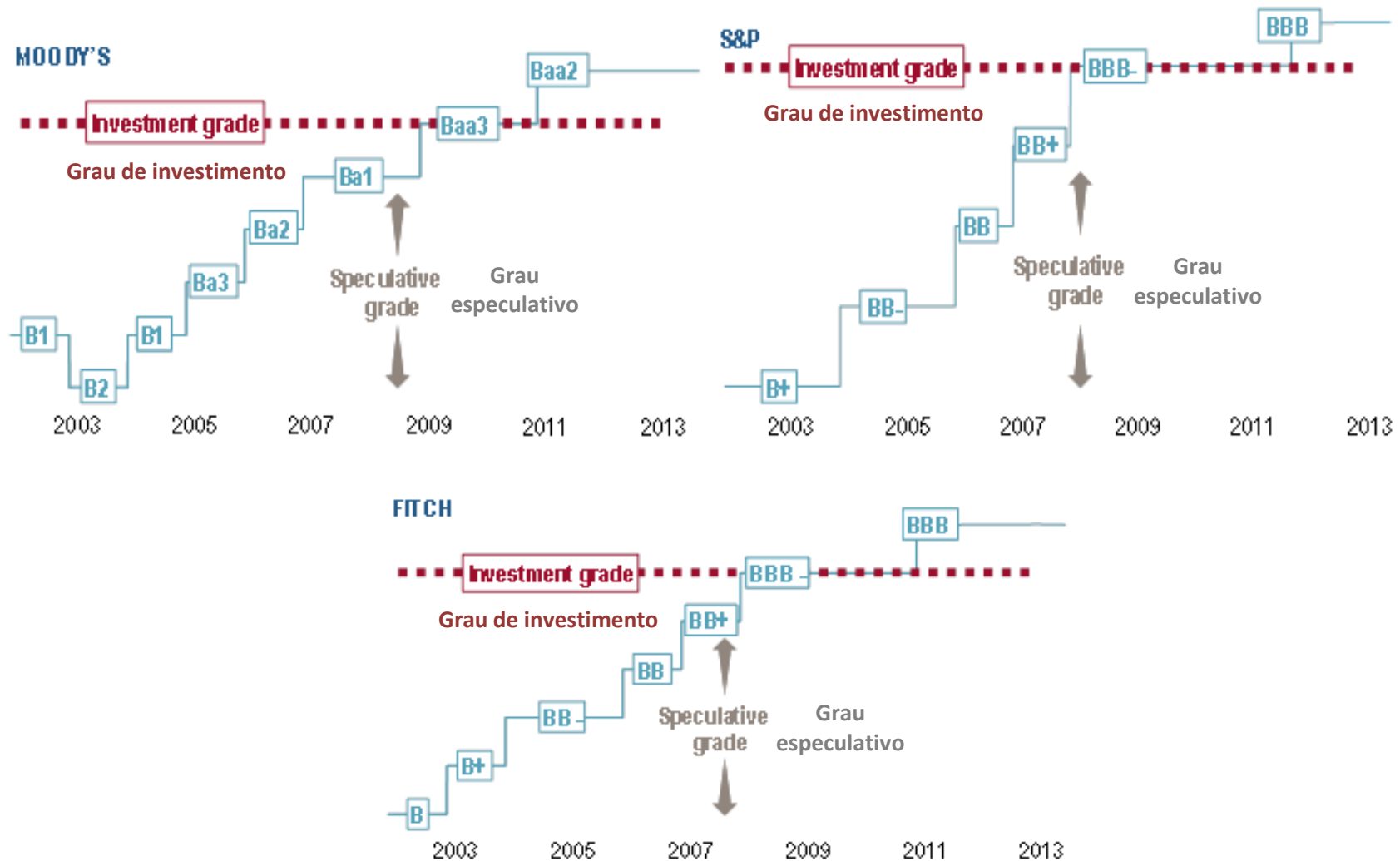

Fonte/Source: Credit Suisse

Nota: A avaliação do crédito soberano mede o valor do crédito de emissões de dívida, tanto de títulos do governo quanto de títulos do setor privado.

Note: The sovereign credit rating shows the value of debt issues of both government and private sector.

Investimento do Setor Público

Public Sector Investment

Gráfico – Investimento do Setor Público
Chart - Public Sector Investment
% do PIB / GDP %

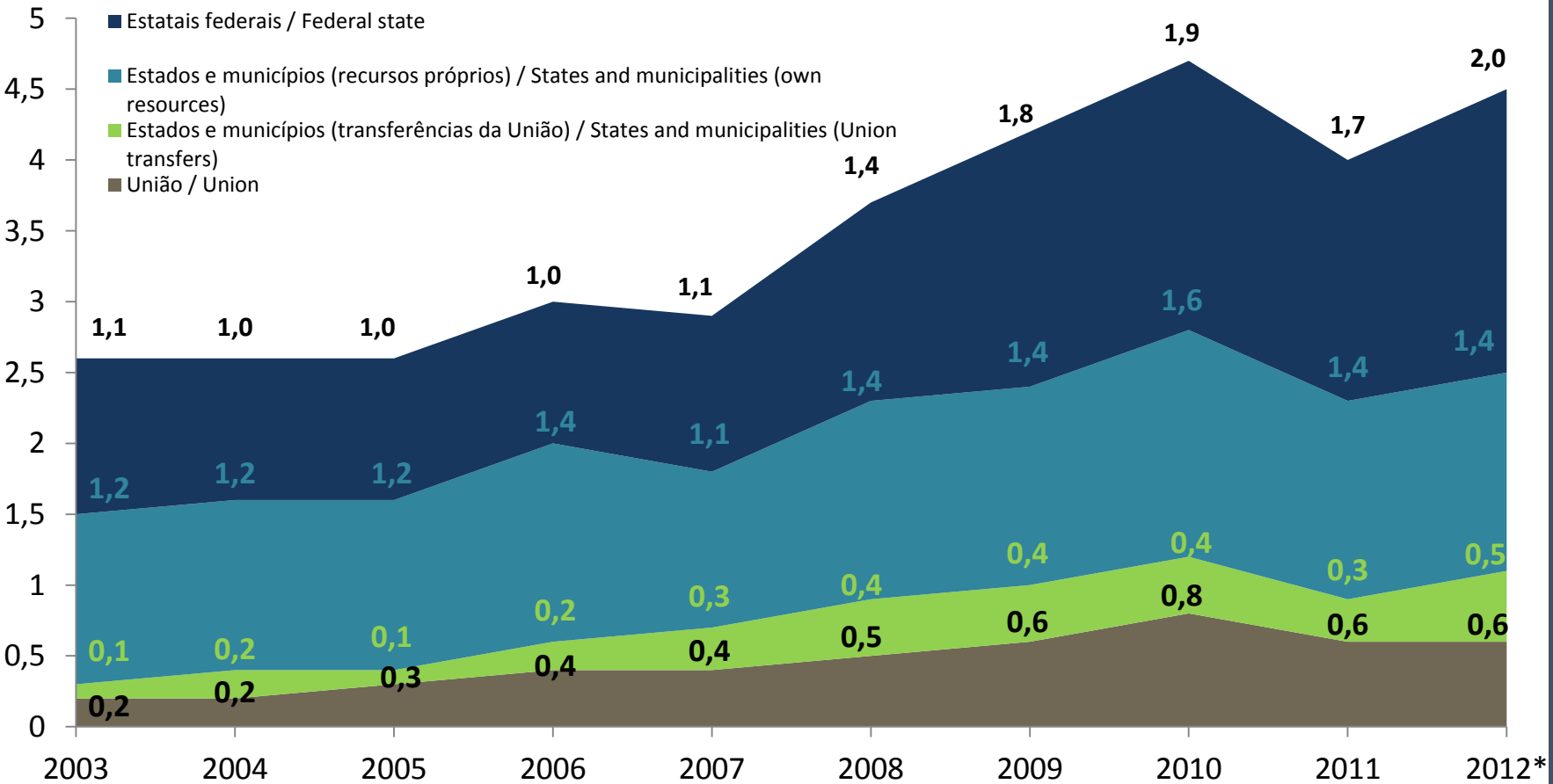

Fonte/Source: STN/MF. Elaboração do/Elaboration of Sindipeças

IED – Investimento estrangeiro direto

FDI - Foreign Direct Investment

Gráfico – Mensal

Chart - Monthly

Em US\$ milhões /In U.S. \$ millions



Gráfico – Acumulado em 12 meses

Chart - Accumulated in 12 months

Em US\$ milhões /In U.S. \$ millions

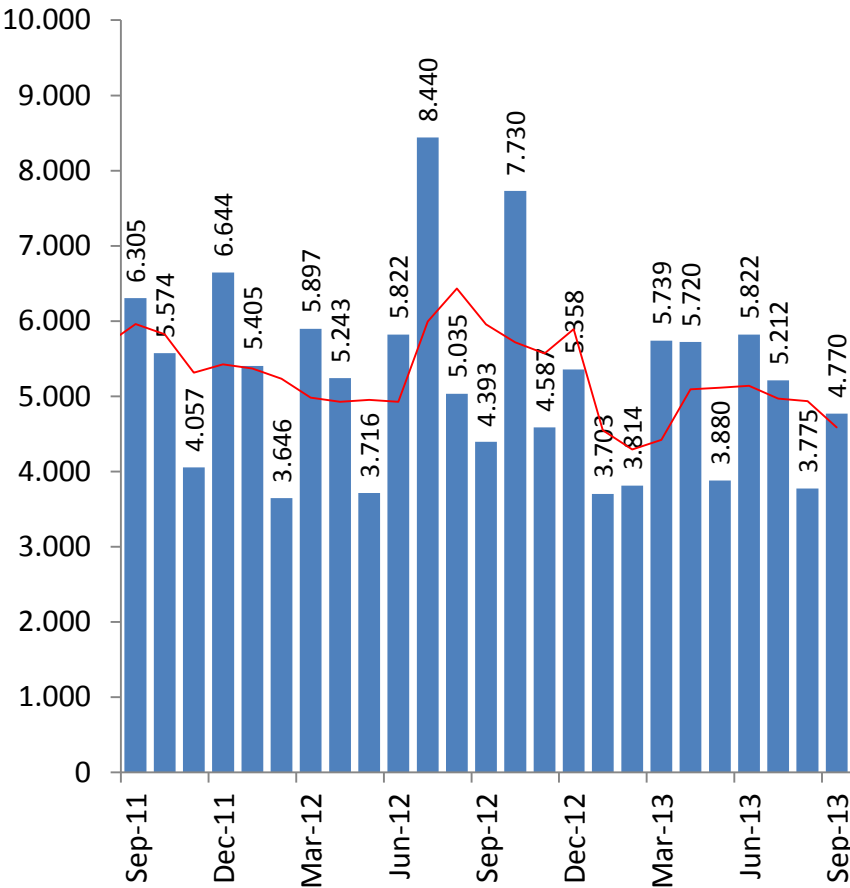
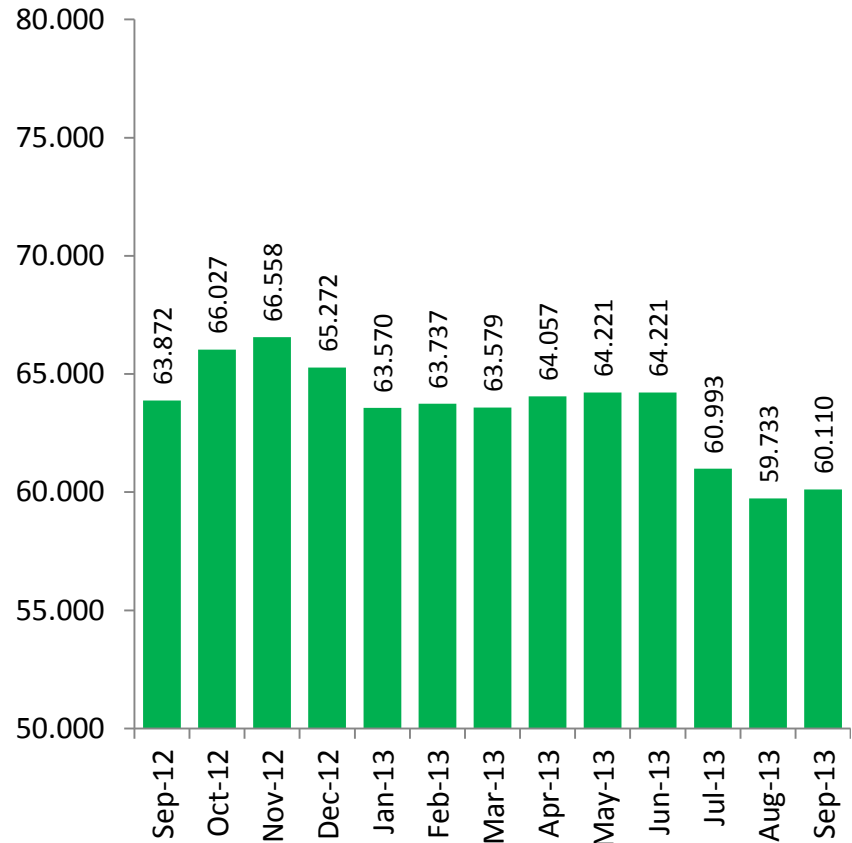

Resultado fiscal do governo central e regional

Public sector tax result

Gráfico - Resultado fiscal do Setor Público

Chart - Public Sector Tax Result

% do PIB / GDP %

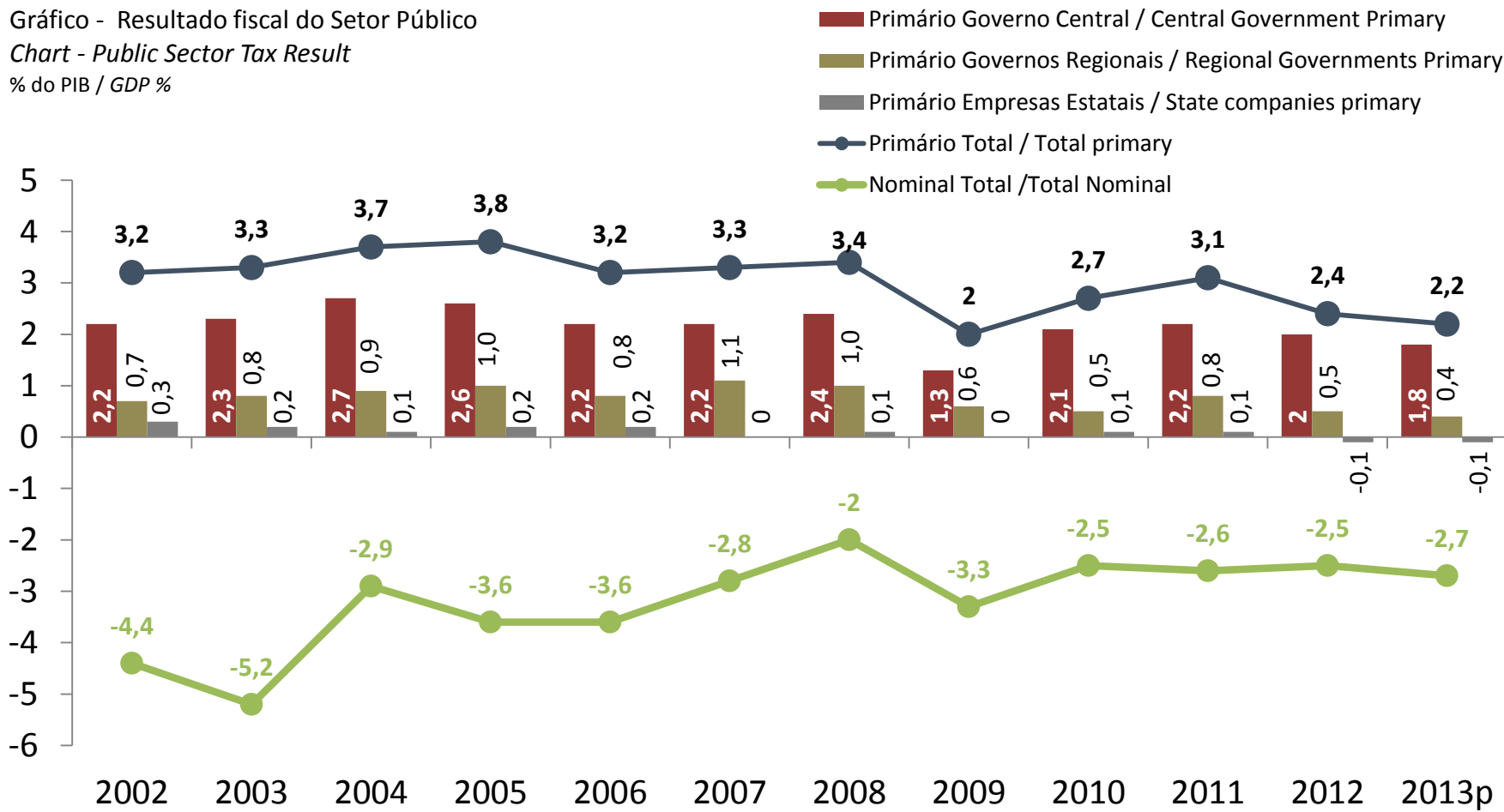

Vulnerabilidade externa

External vulnerability

Gráfico – Indicadores de vulnerabilidade externa

Chart - Indicators of external vulnerability

% do PIB / GDP %

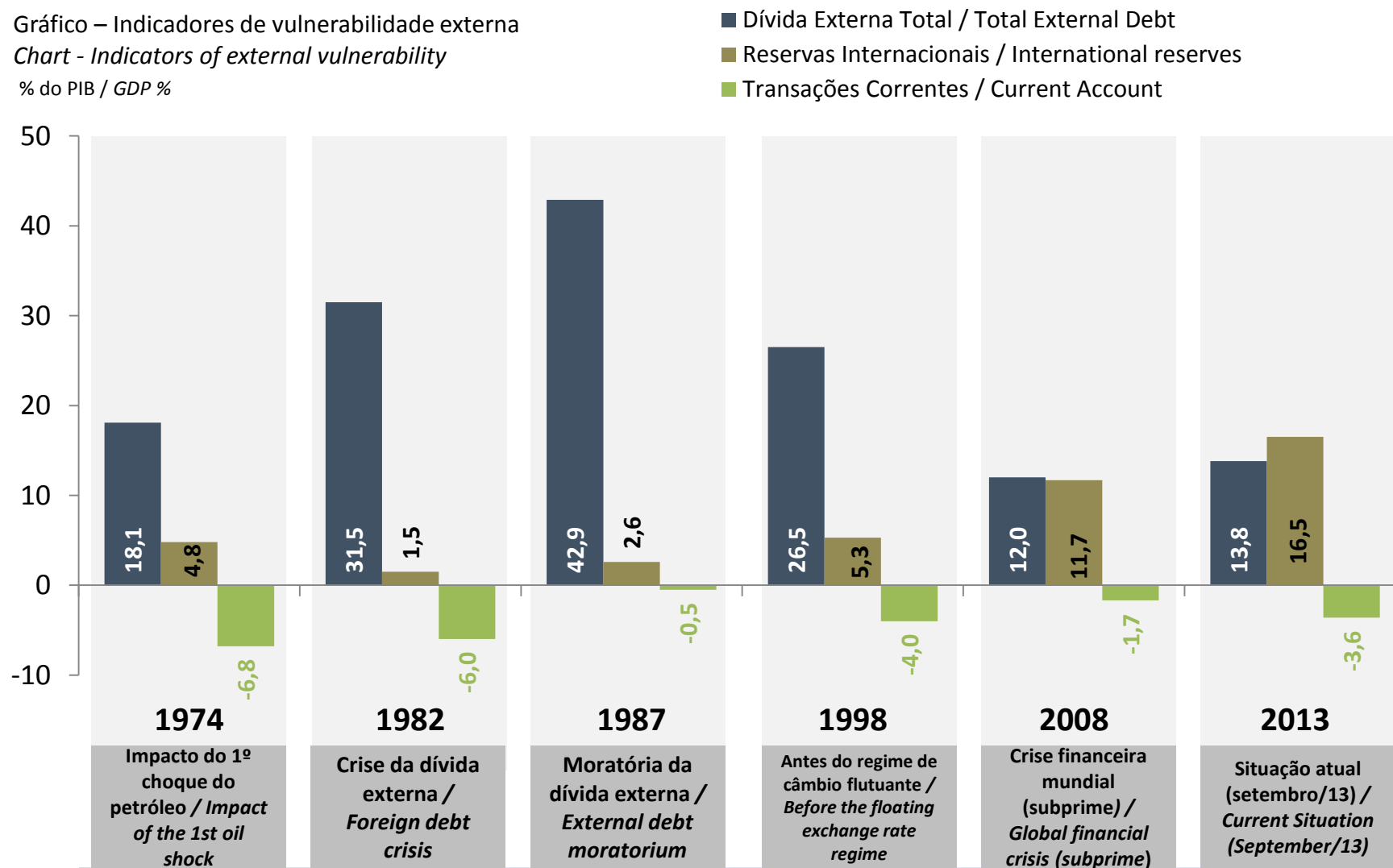

Fonte/Source: Banco Central do Brasil. Elaboração do /Elaboration of Sindipeças

Reservas internacionais

International reserves

Gráfico – Reservas Internacionais

Chart - International reserves

Em US\$ bilhões/In US\$ billions

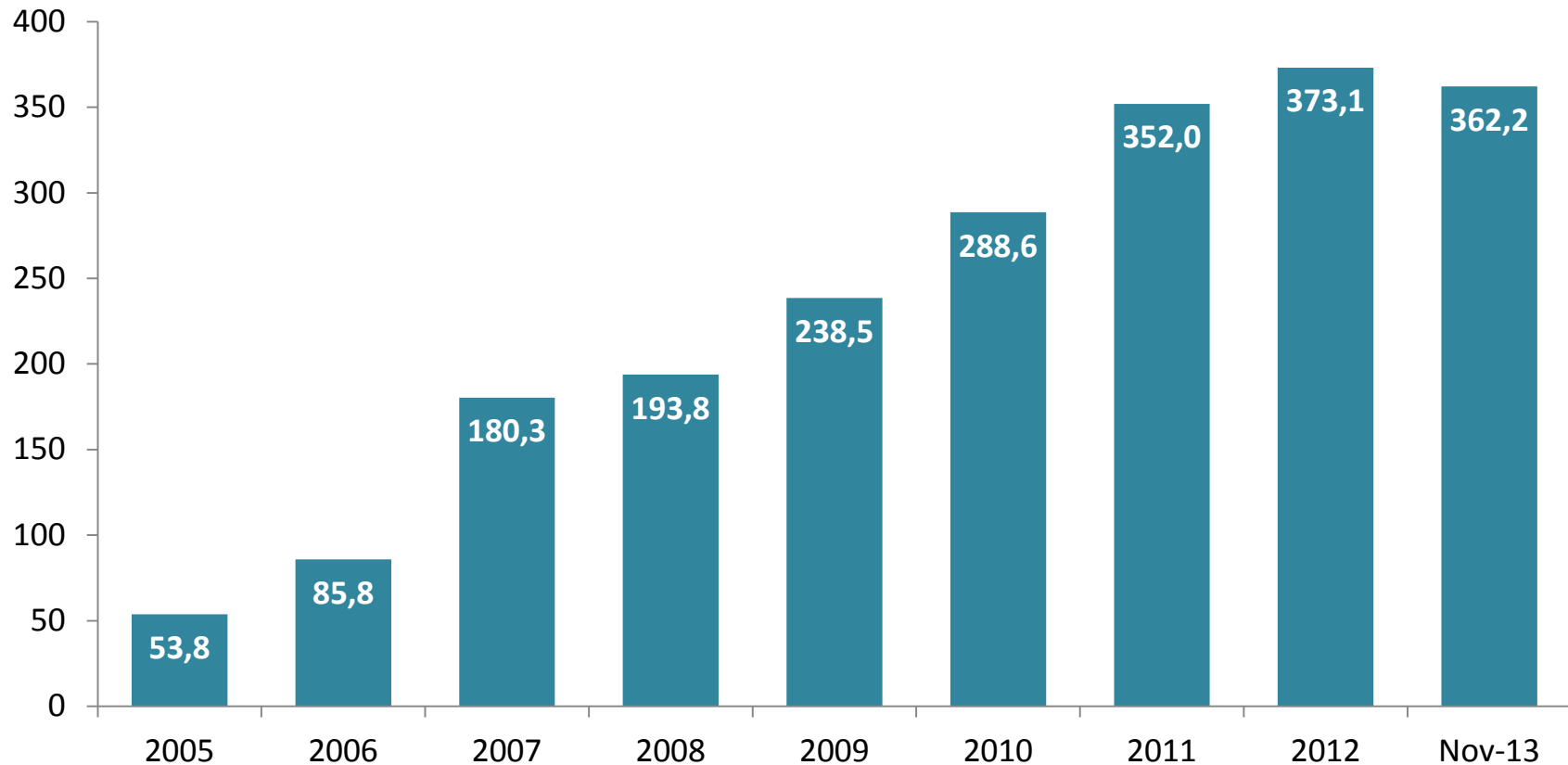

Fonte/Source: Banco Central do Brasil. Elaboração do /Elaboration of Sindipeças
Atualizado em 19/11/13. Updated on 11/19/13.

Nível de utilização da capacidade instalada

Level of utilization of installed capacity

Gráfico - FGV - NUCI na Indústria (%)
Chart - FGV - LUIC in industry (%)
c/Ajuste / with Adjust

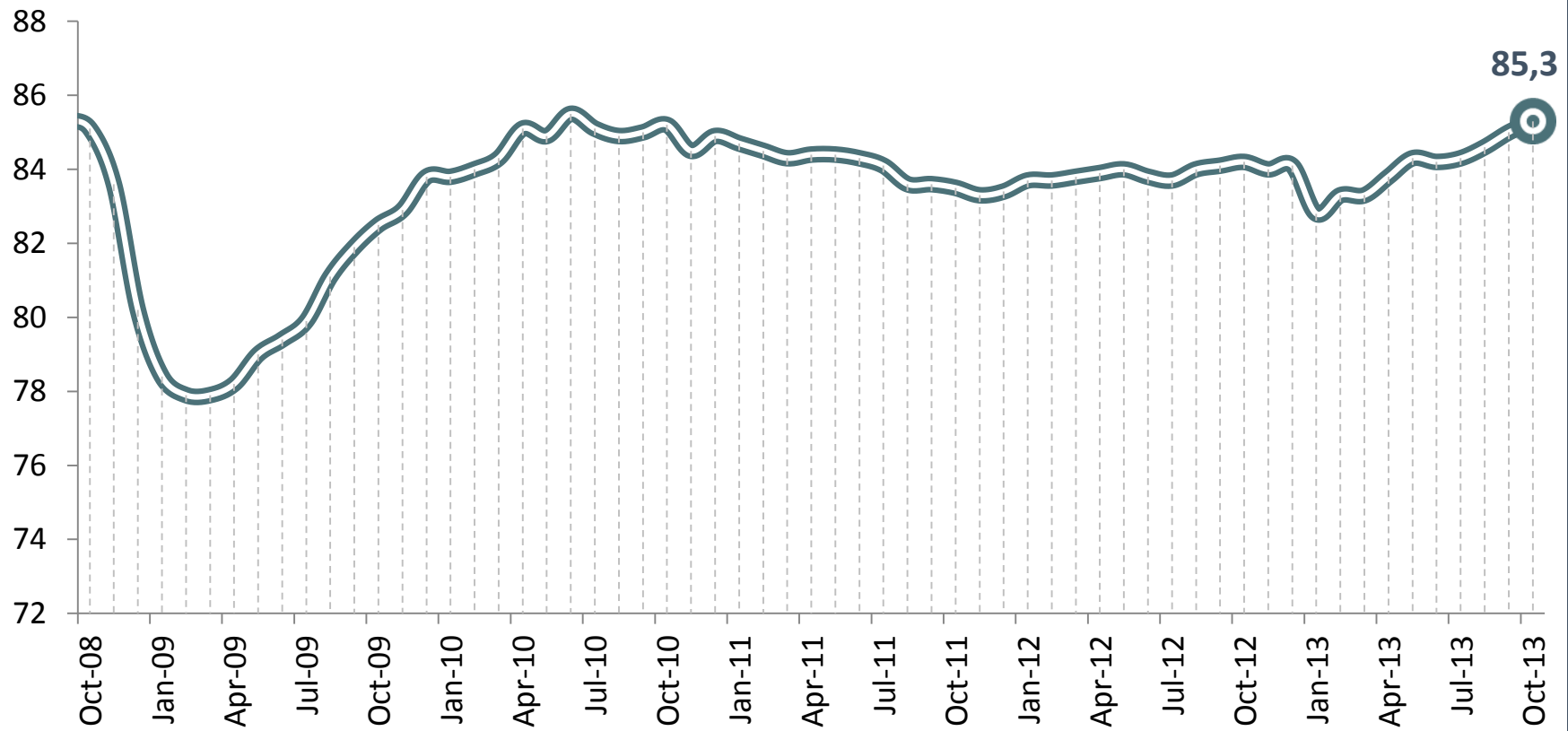

Fluxo de Veículos Leves e Pesados

Flow of Light and Heavy Vehicles

Gráfico – Fluxo de Veículos

Chart - Flow of Vehicles

Sendo/Being 08 = 100

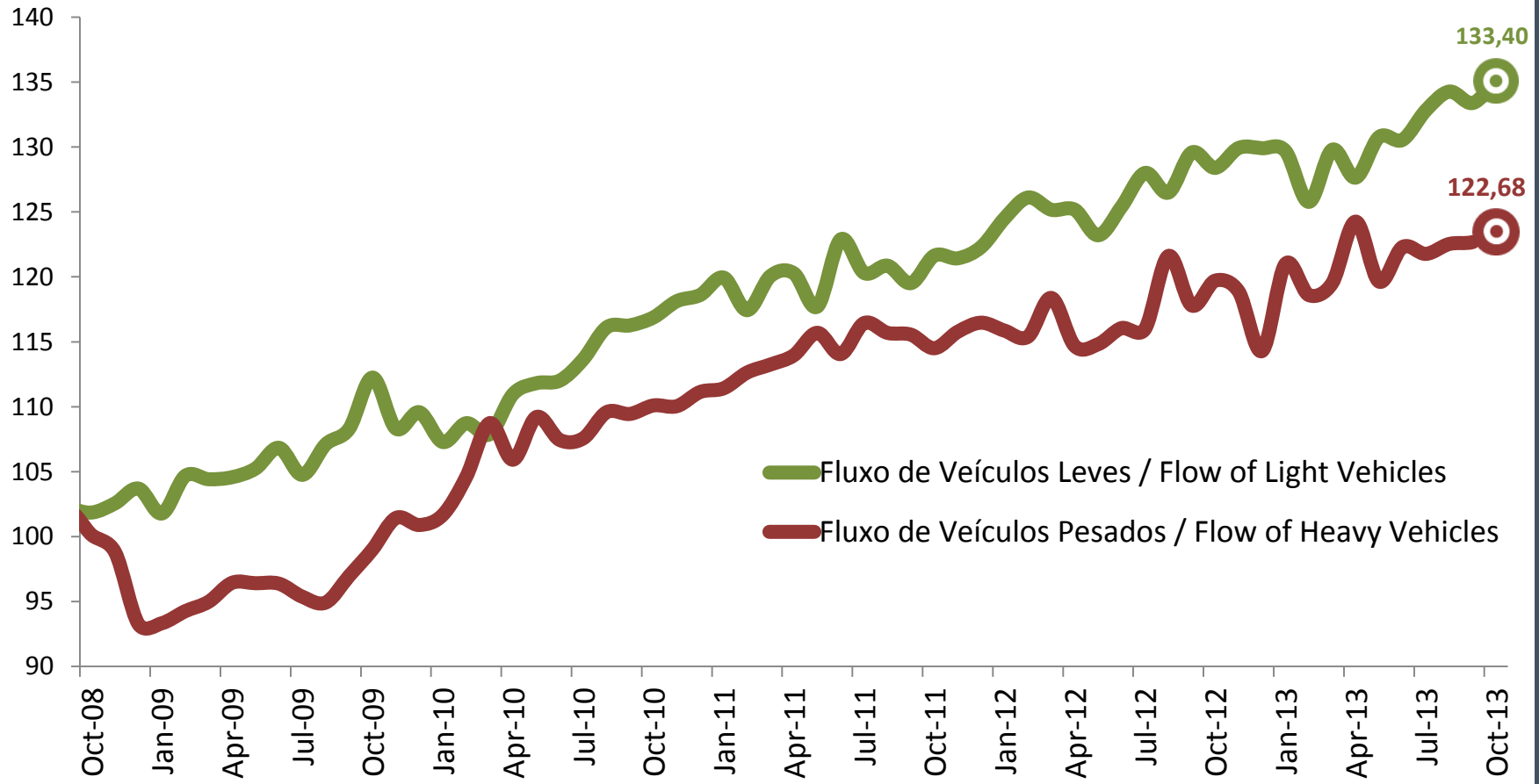



Economia Internacional *International Economics*

PIB Mundial- World GDP

Projeções do FMI - IMF forecast

Gráfico – projeções do FMI

Chart - IMF forecast

(%) - a.a.

(%) - per year

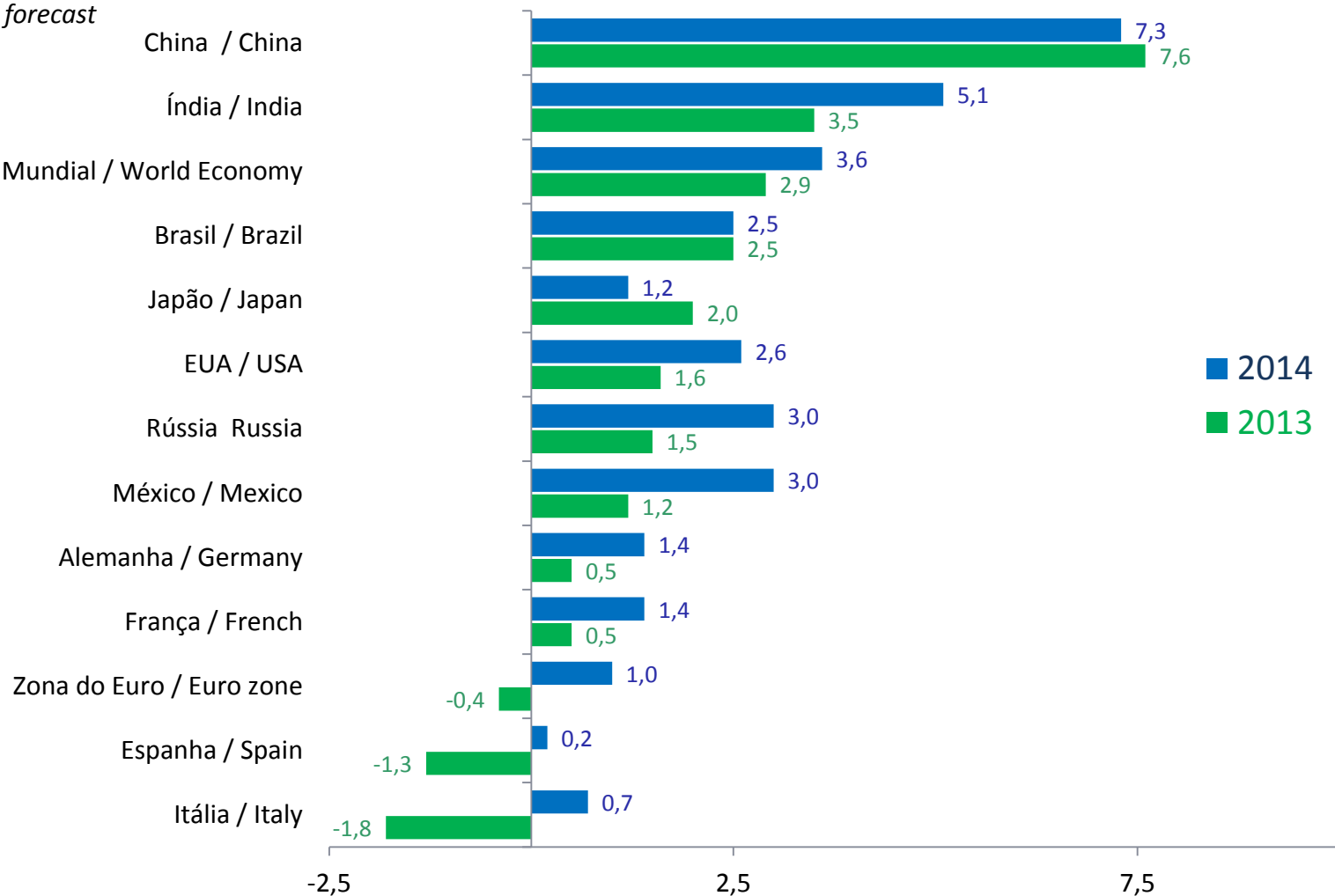

Fonte /Source: FMI. Elaboração do/ *Elaboration of Sindipeças.*

Obs.: Os dados referem-se a última atualização do FMI (out/2013)

Note: Data refers to the last update of the IMF (Oct/2013)

Índice de Desenvolvimento Humano (IDH)

Human Development Index (HDI)

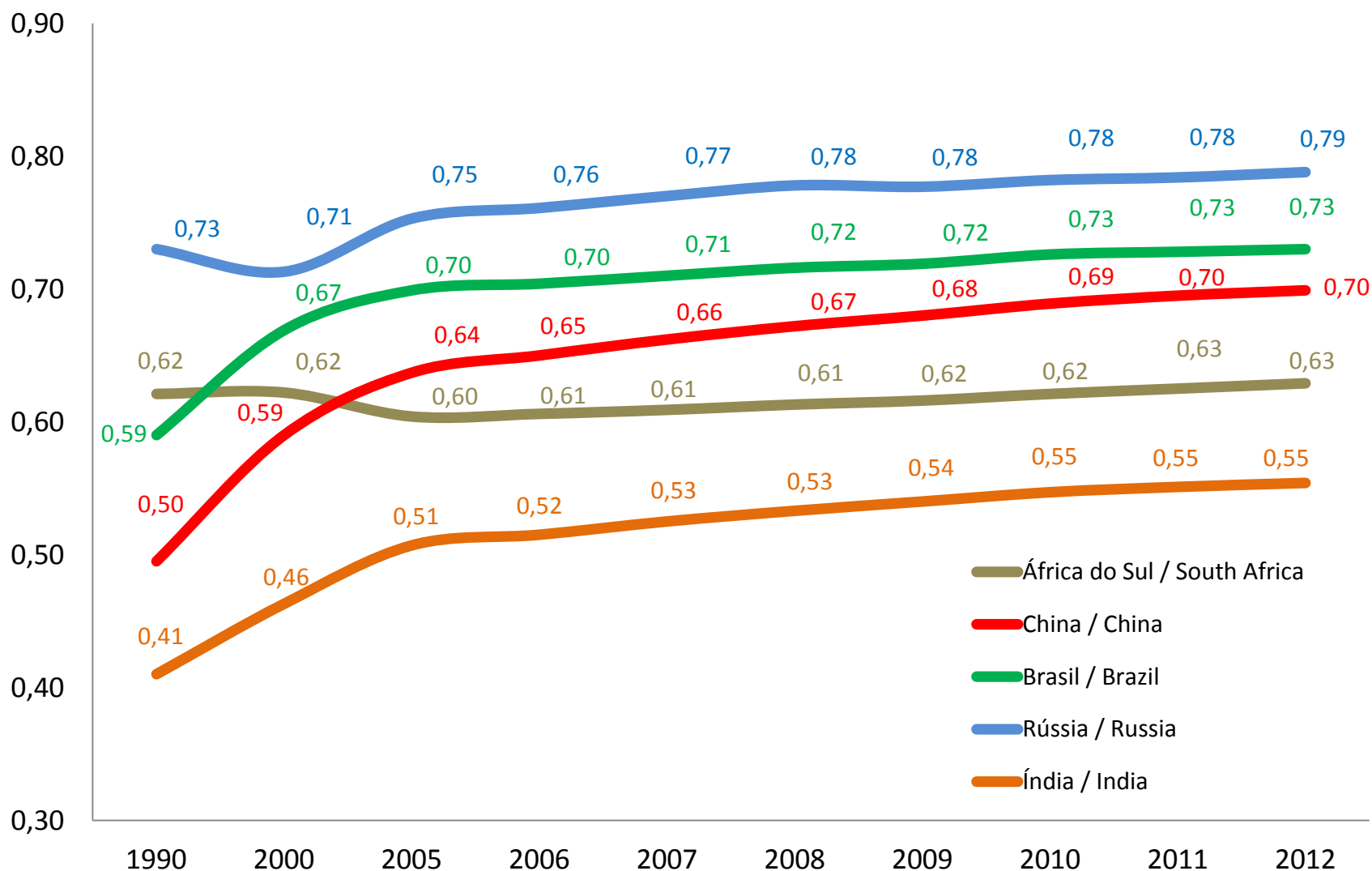

Fonte / Source: Organizações das Nações Unidas. Elaboração do / Elaboration of Sindipeças

O Índice de Desenvolvimento Humano é calculado pela Organização das Nações Unidas (ONU) e mede o desenvolvimento humano nos países a partir da média geométrica de três variáveis: Expectativa de vida ao nascer, taxa de alfabetização e renda per capita.

The Human Development Index is calculated by the the United Nations Organization (ONU) and measures human development in countries from the geometric average of three variables.

Life expectancy at birth, literacy rate and per capita income.

Exportações - países selecionados

Exports - selected countries

Gráfico – Alemanha
Chart - Germany
Em/In €/B



Gráfico – EUA
Chart - USA
Em/In US\$/B



Gráfico – México
Chart - Mexico
Em/In US\$/B

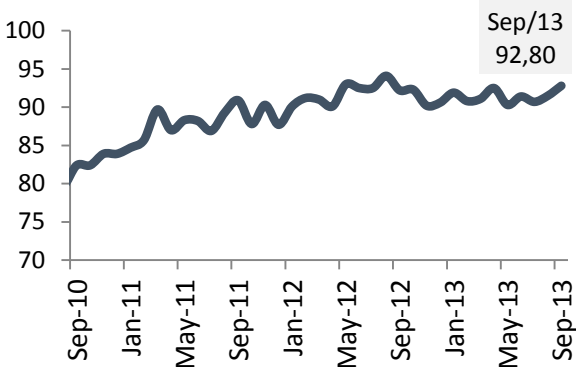

Gráfico – China
Chart - China
Em/In US\$/B

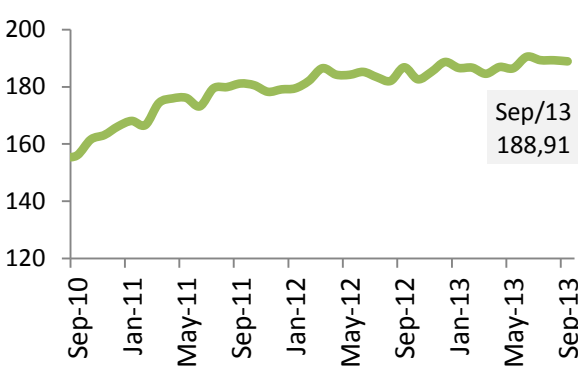

Gráfico - Coréia do Sul
Chart - South Korea
Em/In US\$/B

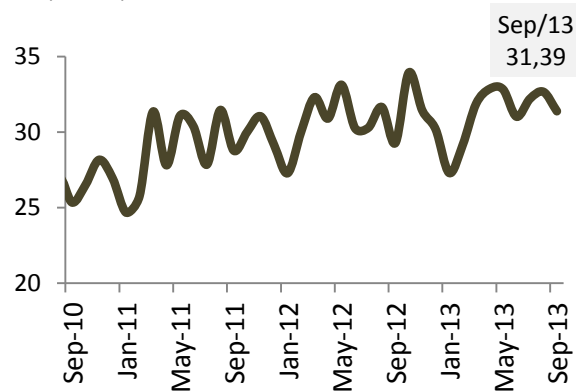

Gráfico - Argentina
Chart - Argentina
Em/In US\$/B

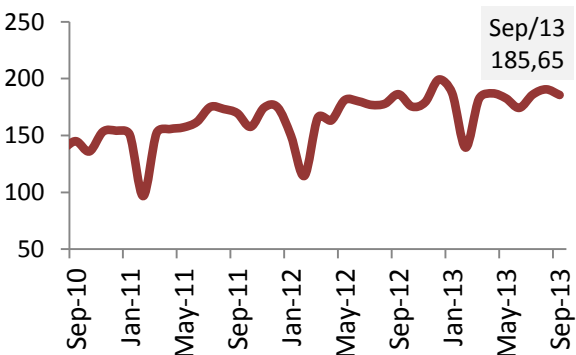

Commodities agrícolas

Agricultural commodities

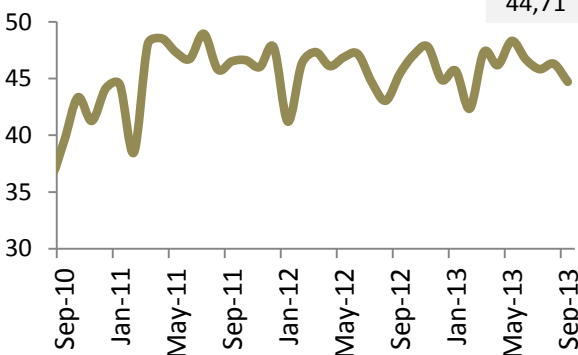
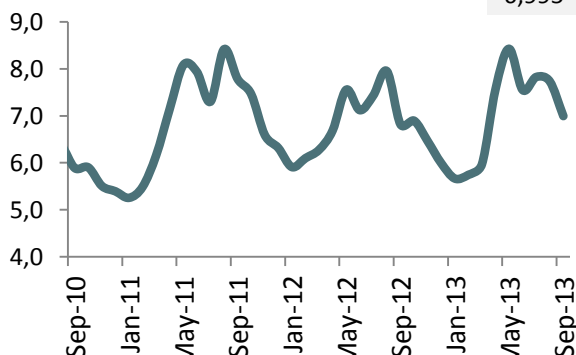
Gráfico - Soja Grão/Chicago

Chart - Soy Bean/Chicago

Cents US\$/Bushel 60 lb



Gráfico - Milho/Chicago

Chart - Corn/Chicago

Cents US\$/Bushel 56 lb

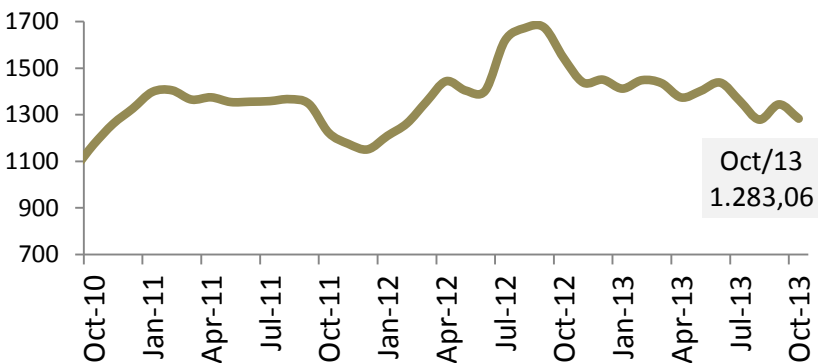

Gráfico - Trigo/Chicago

Chart - Wheat/Chicago

Cents US\$/Bushel 60 lb

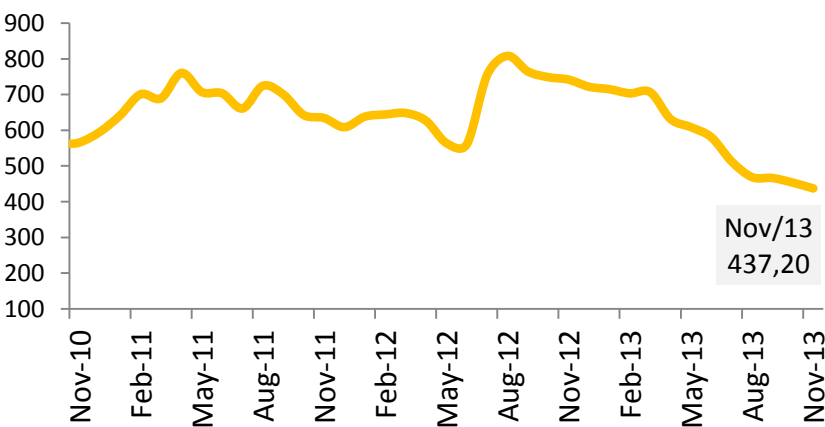

Gráfico - Açúcar - NY Branco/Contr. nr.11

Chart - Sugar - White NY/ Contr. Nr.11

Cents US\$/Libra/Pound

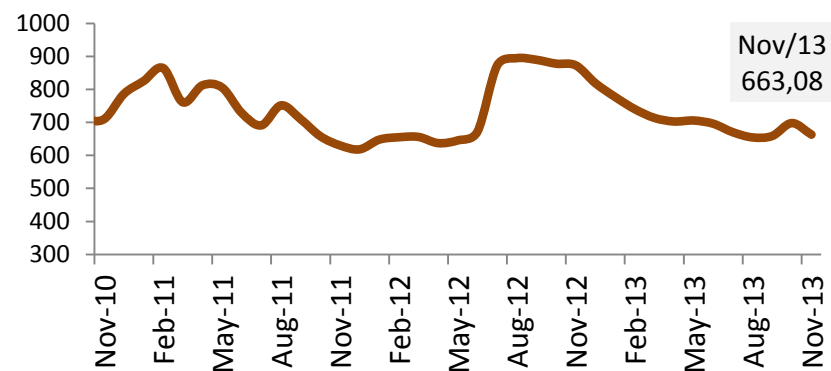
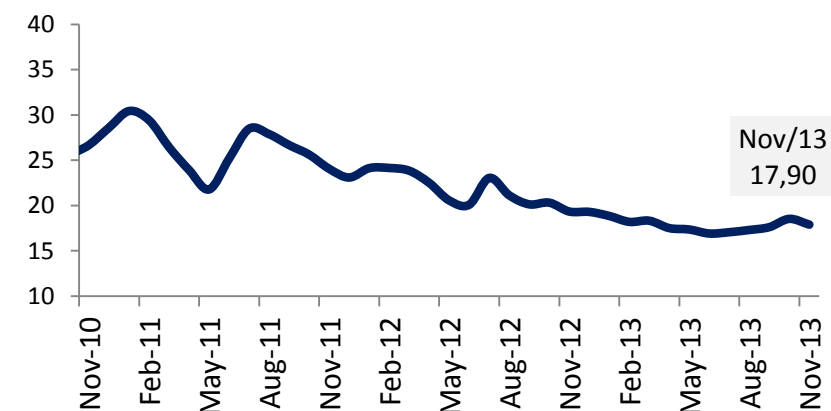

Fonte/Source: CME Group. Elaboração do/Elaboration of Sindipeças

Nota: Média dos primeiros 12 dias úteis de novembro

Note: Average of the first 12 working days of November.

Commodities metálicas

Metal commodities

Gráfico – Alumínio

Chart - Aluminum

Em US\$/Tonelada/In US\$/Ton



Gráfico – Cobre

Chart - Copper

Em US\$/Tonelada/In US\$/Ton

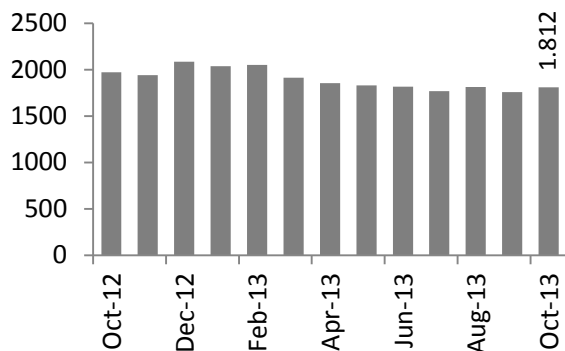

Gráfico – Níquel

Chart - Nickel

Em US\$/Tonelada/In US\$/Ton

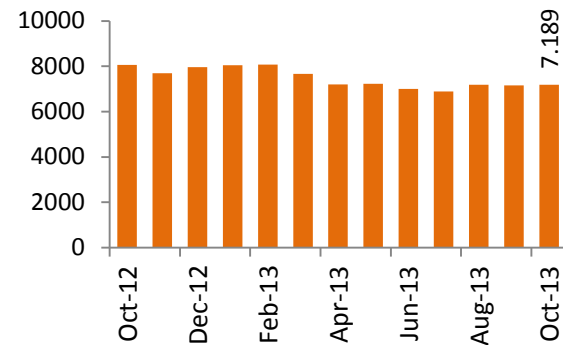

Gráfico – Chumbo

Chart - Lead

Em US\$/Tonelada/In US\$/Ton

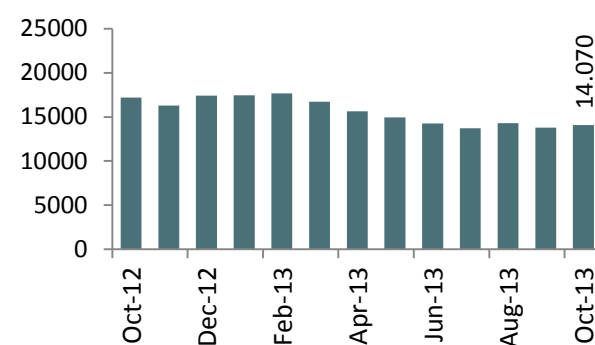

Gráfico – Estanho

Chart - Tin

Em US\$/Tonelada/In US\$/Ton

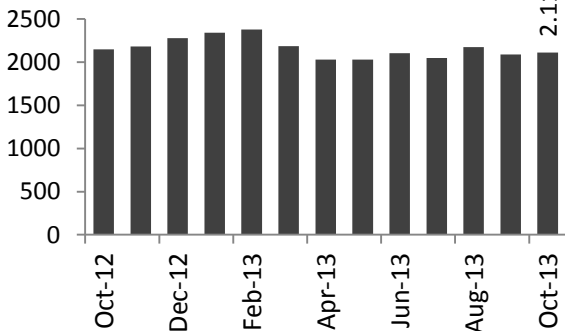

Gráfico – Zinco

Chart - Zinc

Em US\$/Tonelada/In US\$/Ton

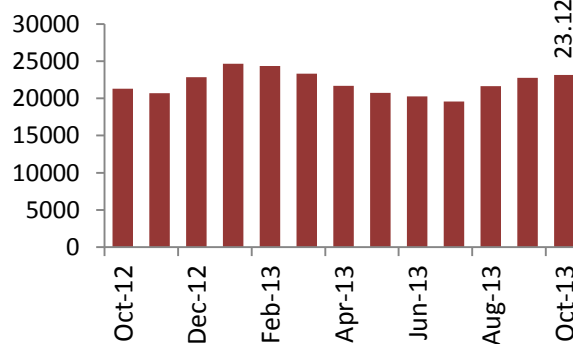
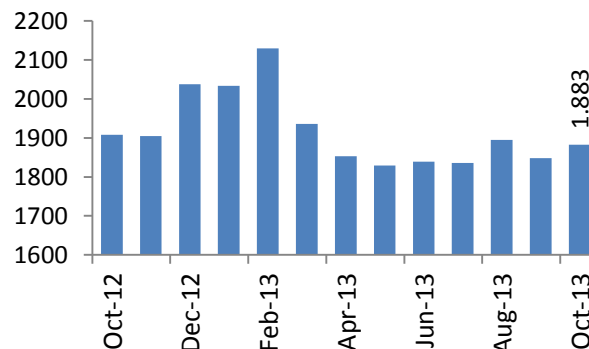

Taxa de juros - países selecionados

Interest rate - selected countries

Gráfico – Taxa de Juros

Chart - Interest Rate

Em % a.a./In % per year

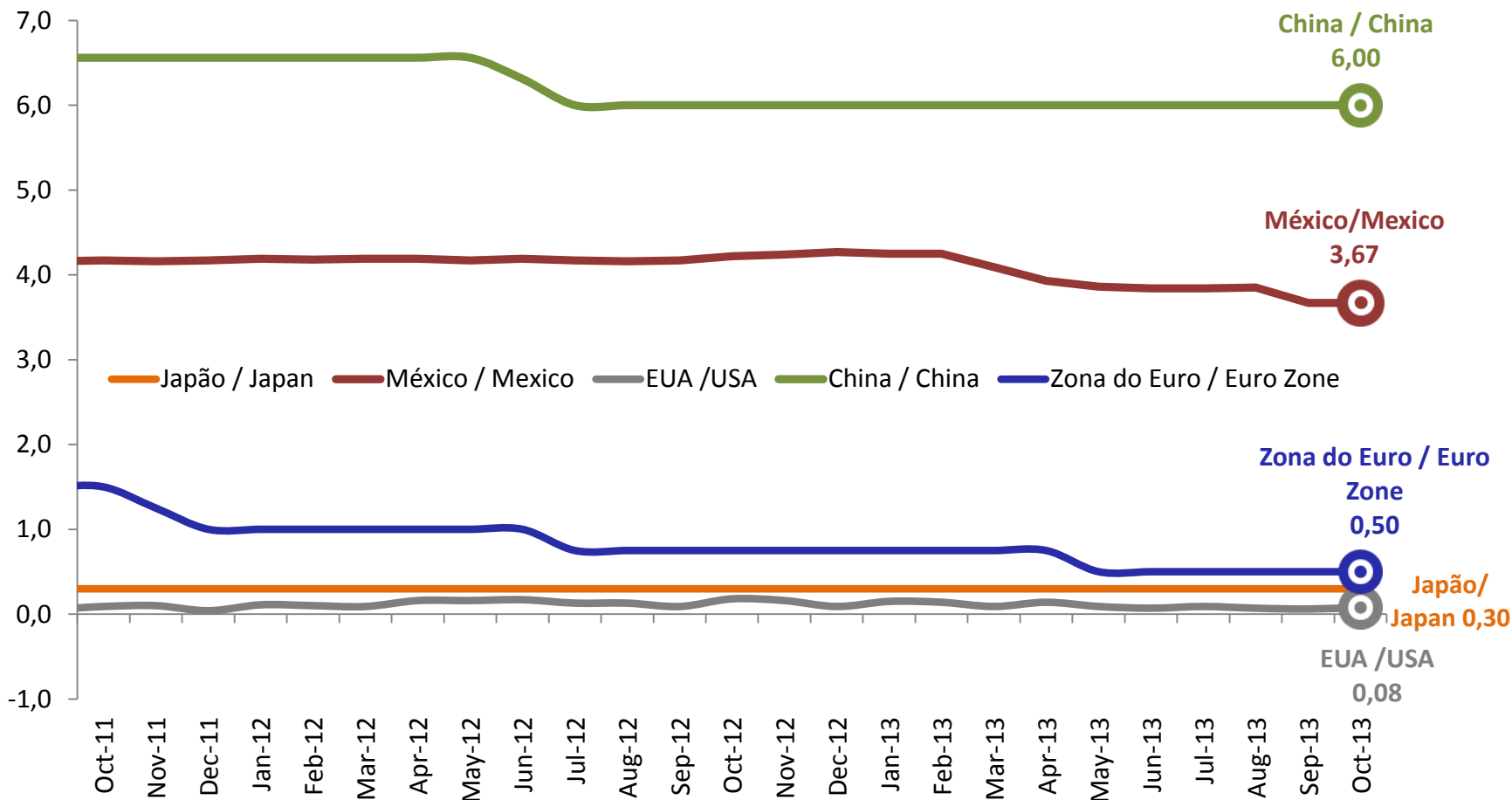

Fonte/Source: Trading Economics, The Federal Reserve Board, Bank of Japan, European Central Bank, Instituto Nacional de Estatística.

Elaboração do /Elaboration of Sindipeças

Taxas de câmbio – países selecionados

Exchange Rates - Selected Countries

Japão

Japan - (Iene/US\$)

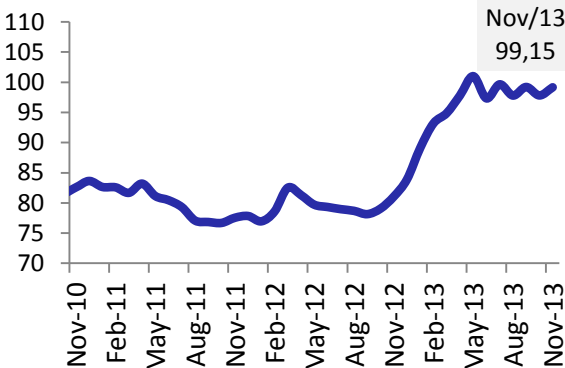

China

China - (Yuan Renminbi/US\$)

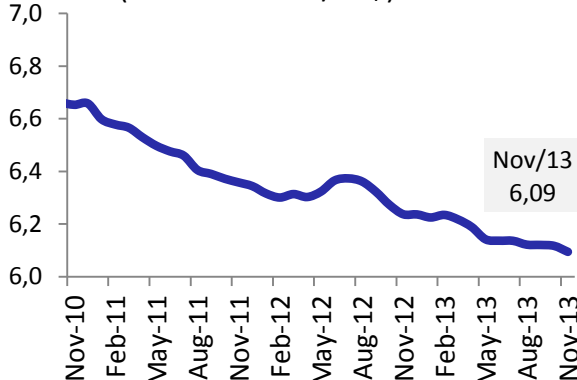

México

Mexico - (Peso/US\$)

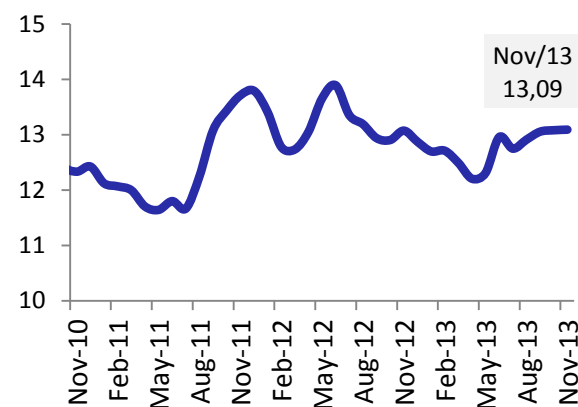

Alemanha

Germany - (Marco/US\$)

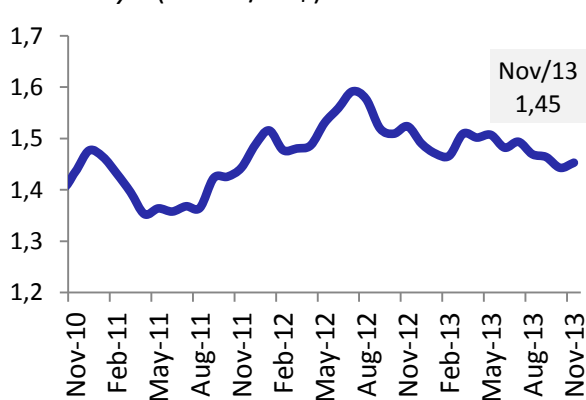

Zona do Euro

Euro Zone- (Euro/US\$)

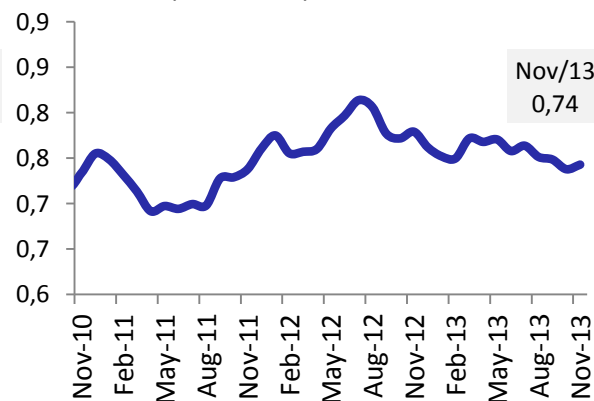

Argentina

Argentina - (Peso/US\$)

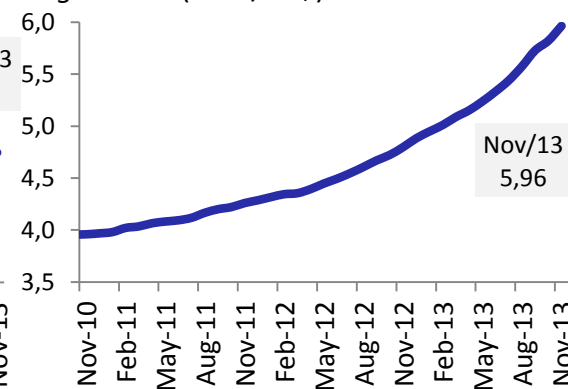

Fonte/Source: XE.com. Elaboração do/Elaboration of Sindipeças.

Nota: Média dos primeiros 12 dias úteis de novembro.

Note: Average of the first 12 working days of November.

Atividade Industrial – países selecionados

Industrial Activity - Selected Countries

Gráfico – Produção Industrial

Chart - Industrial Production

Var. % em 12 meses

Var. % In 12 months

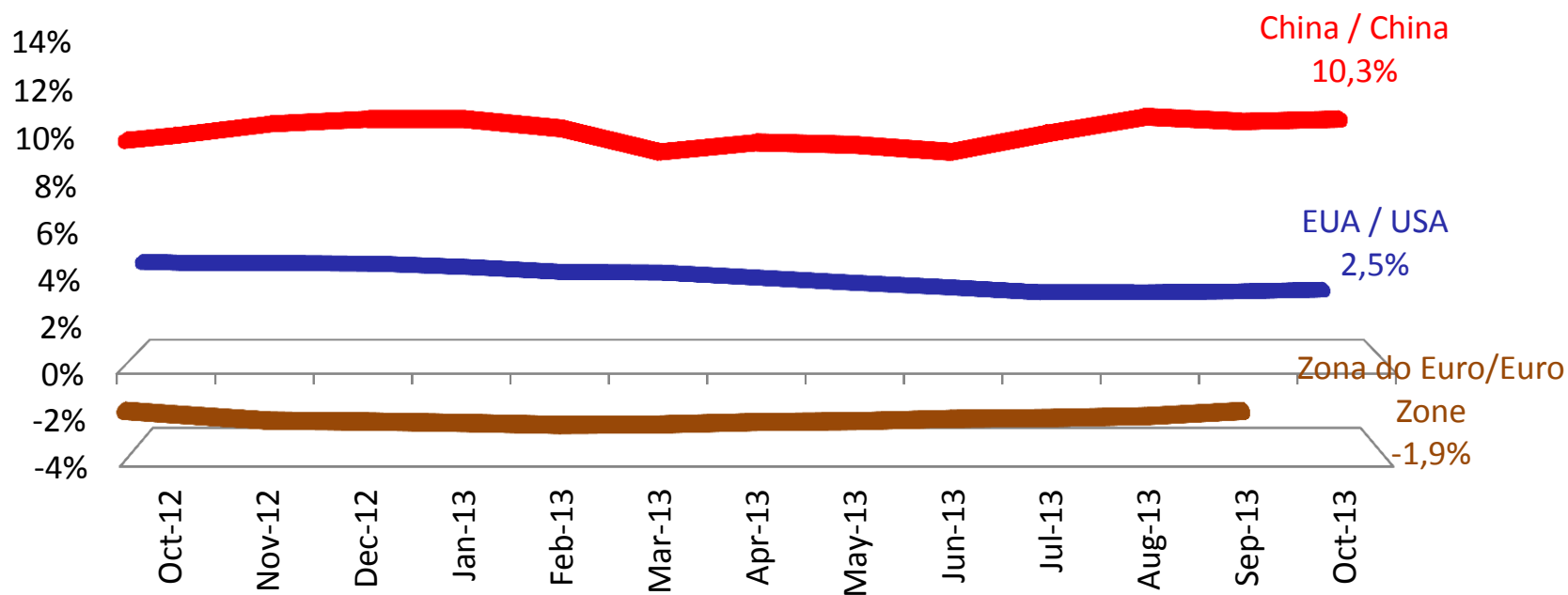

Sindicato Nacional da Indústria de Componentes para Veículos Automotores
Associação Brasileira da Indústria de Autopeças
National Union of the Automotive Parts Industry



www.sindipecas.org.br



Tradição e Representatividade a Serviço da
Indústria Brasileira de Autopeças
*Tradition and Representation on Service of Autoparts
Brazilian Industry*